ÖZEL SERİ

ATLANTİS

MARTIN MYSTÈRE

İMKÂNSIZLIKLAR DEDEKTİFİ

5,00 YTL

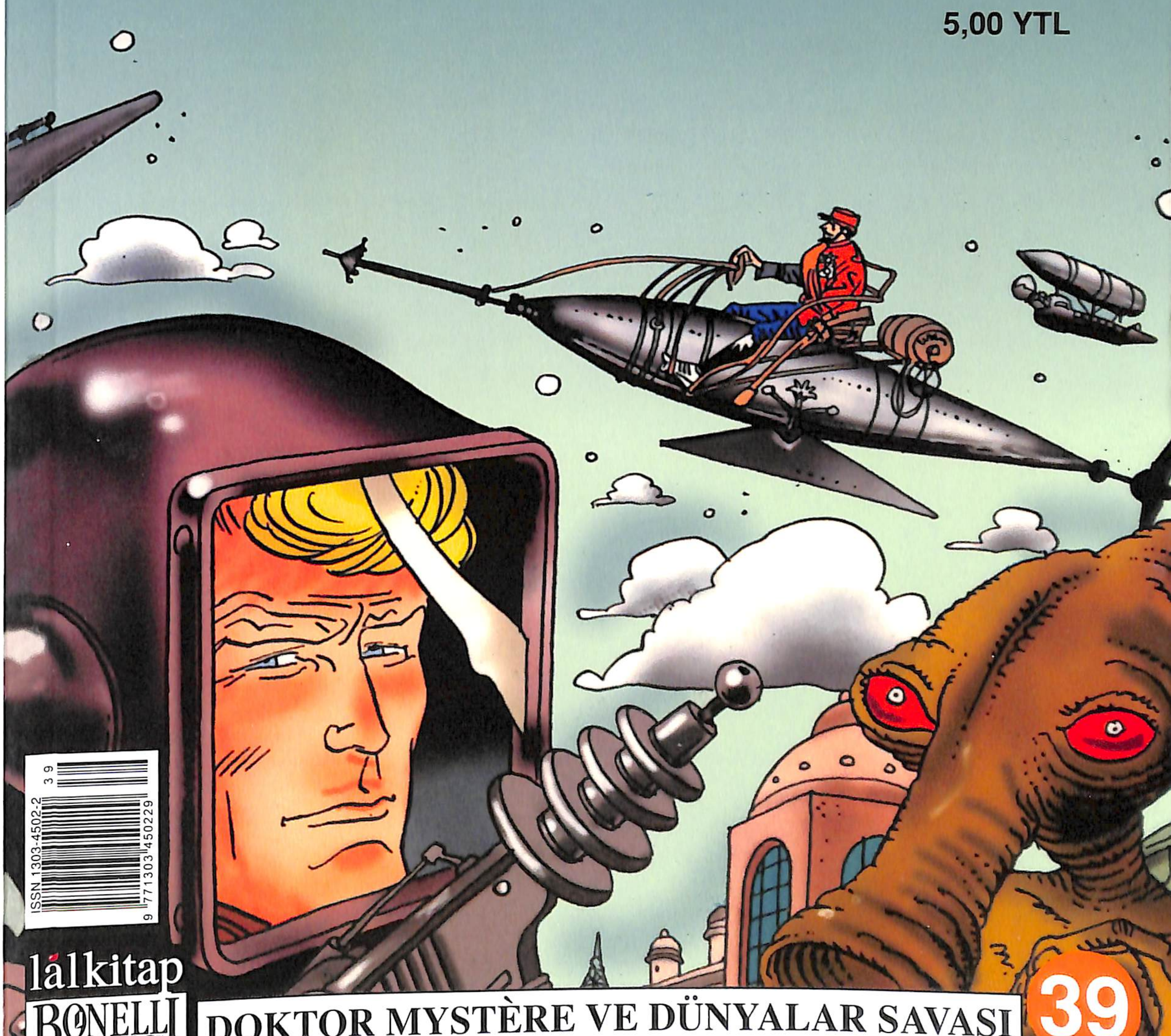

ISSN 1303-4502

lâlkitap

BONELLI COMICS

DOKTOR MYSTÈRE VE DÜNYALAR SAVAŞI

39

DOKTOR MYSTÈRE VE DÜNYALAR SAVAŞI

MARTIN MYSTÈRE

Çizgi Roman tutkunlarının adresi;

"Büyülü Rüzgar Çizgi Roman Sahaf" benzersiz arşiviyle; Kadıköy'de Çizgi Roman tutkunlarıyla buluşuyor....

Ülkemizde düzenli olarak yayımlanan bütün çizgi romanların en yeni sayılarınının yanısıra; Zagor, Judas, Martin Mystere, Conan, Mister No, Teksas, Tommiks, Tex ve daha pek çok efsanevi çizgi roman kahramanına ait maceraların arşiv sayılarını da "Büyülü Rüzgar Çizgi Roman Sahaf"da bulabilirsiniz....

BÜYÜLÜ RÜZGAR
çizgi roman

Caferağa Neşet Ömer Sok. Kadıköy İş Merkezi No:10/2 Kadıköy - İstanbul
(Kadıköy PTT'nin arkası) Tel: (0216) 345 14 06 e-mail: buyuluruzgar@mynet.com

MARTIN MYSTÈRE

MARTIN MYSTÈRE
Aylık Çizgiroman Dergisi
Özel Seri Sayı: 39

İmtiyaz Sahibi ve
Sorumlu Yazıişleri Müdürü
Bahadır Zaimoğlu
Genel Yayın Yönetmeni
Ayşe Karsel Zaimoğlu
Dizi Danışmanı
Orhan Berent
Çeviri
İnci Aslıer

Orijinal macera
"Docteur Mystère e la Guerra dei Mondi","Docteur Mystère e Gli Orrori Della Giungla Nera"
No: Almanac 2000-2001
Senaryo: **Alfredo Castelli**
Çizim: **Lucio Filippucci**
Kapak Resmi: **Giancarlo Alessandrini**

Türkçe Yayın Hakları:
© Sergio Bonelli Editore / Strip Art Features, 2006 www.safcomics.com
SAF B.V. ile yapılan sözleşmeyle yayımlanmaktadır.
© Lâl Kitap, 2006
İdare yeri:
Lâl Kitap, Akasyalı Sok. 11/3
4.Levent/İstanbul
Tel: 0(212) 281 38 38 - 324 65 63
Faks: 0(212) 270 38 38
www.lalkitap.com
Öneri ve eleştirileriniz için:
bizeyazin@lalkitap.com

Ofset Hazırlık: Lâl Kitap
Kapak Baskı: Print Center
İç Baskı: Yıkılmazlar Matbaası
Cilt: Özkaracan Ofset
Yalçın Koreş Cad. Akseki Bakır
Sanayi Üstü Basın San. Sitesi
No: 13 Yenibosna-İST
Tel: 212 515 49 47
Yerel süreli yayın, Haziran 2006
ISSN 1303-4502-2
Dağıtım: Doğan Dağıtım Satış
ve Pazarlama A.Ş.

Sevgili okurlar,

Kahramanlarımızın yolu ilginç bir füzeyle aya düşünce bizim de aklımıza düşe düşe Jules Verne'in "Aya Seyahat" adlı eseri düştü! Zaten bu kitabı okumuşsanız, kahramanlarımızın bindiği (özellikle uzay gemisi terimini kullanmıyoruz) füzeyi görür görmez sizin de aklınıza aynı şey gelecektir.

Bilim-kurgu edebiyatının kurucusu kabul edilen Verne'in (bazıları bu türün başlangıcı olarak Hugo Gernsback'in Ralph 124c41 adlı eserini kabul ederler) tarzı sonradan onu izleyen ünlü isimlerin, örneğin Asimov'un, Heinlein'ın, Dick'in tarzından çok farklıdır. Sözü geçen yazarlar kendi ütopik dünyalarını yaratırken Verne bilinen dünyada ve kendi zamanında geçen ancak teknolojik olarak 50-100 sene sonrasının gelişmelerini konunun içine harmanlayan bir yöntem kullanmaktaydı. Bu açıdan Doktor Mystère maceralarının havası Jules Verne'in eserlerine çok yakındır. Sanırız okurlarımız arasında çocukluğunda en az bir Jules Verne kitabı okumamış olan yoktur. En azından yazarın ünlü romanlarından (aslında hepsinden) uyarlanarak çevrilmiş filmleri izlemişsinizdir. Çoğumuzun hatırlayacağı gibi yıllar sonra yazarın gün ışığına hiç çıkmamış bir kitabı bulundu. Verneíin popüler olduğu bir zamanda yayıncısının çok uçuk bulduğu için basmayı reddettiği "Yirminci Yüzyılda Paris" adlı eseri Tübitak Popüler Bilim Kitapları serisinden 2001 yılında yayınlandı. Hâlâ okumadıysanız sadece içeriği ile değil baskı kalitesi ve fiyatıyla da etkileyici olan bu kitabı okumanızı öneririz.

Lafı bitirmeden, az önce paragraf içinde bahsettiğimiz Hugo Gernsback'in bilim-kurgu yazarlığının çok ötesine geçtiğini, bugün fantastik edebiyatın çok önemli isimlerinin (Robert E. Howard gibi) hatırı sayılır bir kısmının ilk eserlerinin onun çıkardığı "Amazing Stories" dergisinde yayınlandığını hatırlatalım.

Keyifli okumalar.

Lâl Kitap

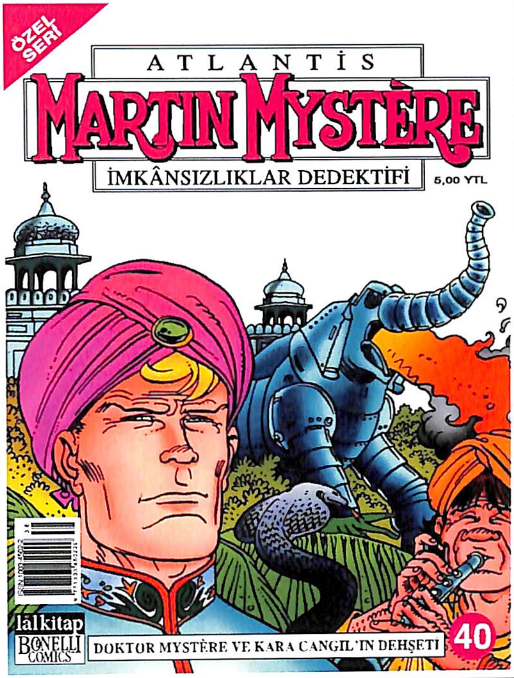

ÖZEL SERİ 40. SAYI
1 TEMMUZ'DA
GAZETE BAYİİLERİNDE.

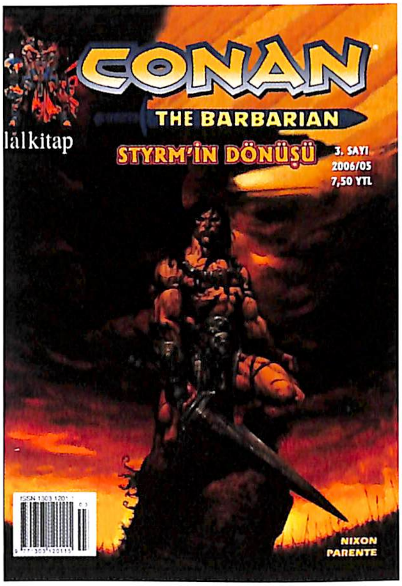

CONAN THE BARBARIAN'IN
3. sayısı "STYRM'İN DÖNÜŞÜ"
bayiilerde! Türkiye'de
HİÇ YAYINLANMAMIŞ maceralar!
Renkli, 76 sayfa, TAM MACERA!

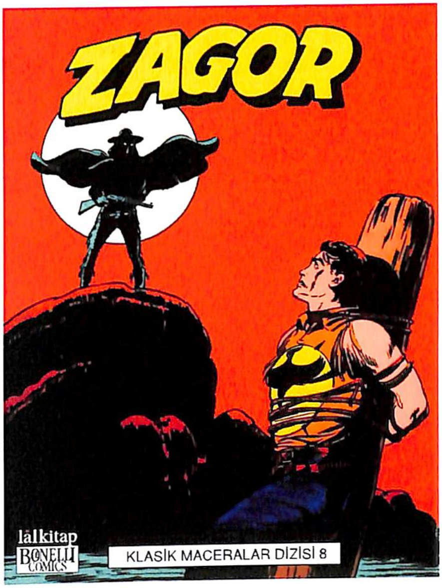

3 KİTAPTAN OLUŞAN, 352 SAYFA
ZAGOR KLASİK MACERALAR
DİZİSİ'NİN 8. CİLDİ SEÇKİN
KİTABEVLERİ VE ÇİZGİ-ROMAN
SATIŞ NOKTALARINDA...

A T L A N T İ S

MARTIN MYSTÈRE

İMKÂNSIZLIKLAR DEDEKTİFİ

DOKTOR MYSTÈRE VE KARA CANGIL'IN DEHŞETİ

GİZEM AVCISI

ÖLMEYENLER

Sevgili Arkadaşlar,

Martin Mystère, çizgi roman kahramanları içinde yaşlılıktan ve onun getirdiği dezavantajlardan en çok korkan ve bu konudaki endişelerini dile getirenlerden yeganesidir. Gerçi zaman zaman ak saçlı ve ak sakallı Kit Carson da yaşlı olması nedeniyle sık sık Teks'in alaylarına maruz kalıp "ihtiyar deve" diye çağrılsa da sonuçta birkaç genç kovboya dayak atacak bedensel güçtedir. Ancak Martin'in yaşlılıktan şikâyeti zaman zaman daha dramatiktir. Üstelik çağdaş bir kahraman olması nedeniyle okuyucular tarafından garipsenen bazı noktaları da yok değildir elbet. Örneğin 1942 doğumlu olması nedeniyle bugün tam 64 yaşındadır. Ancak çizimlerde hiç de bu ihtiyarlığın resmedildiğini göremeyiz. Maceraların yüzde doksan dokuzunda paranormal olaylar konu edildiği için Martin ve Diana'nın yaşlılığı geciktirici bitkisel bir karışımdan yararlandıkları da hissettirilir. Doğaldır ki ilerde bunun da senaryoya dökülüp bir macera şekline dönüşeceğini görebileceğiz. Ancak ben Martin'in bu konuda yaşadığı iki büyük deneyimi nakledip konuyu başka bir yere bağlayacağım.

"Dorian Grey Operasyonu" adlı macerada Jinx'in marifetiyle Martin'in ruhu yaşlı bir alkoliğin bedenine nakledilir. Martin'in yaşlı ve ölmek üzere olan alkolik bir berduşun bedeninde yaşadıkları gerçekten iç burkar. Yine başka bir macera olan "Geriye Sayma" da bu kez Martin'in yakın bir arkadaşının yaşlılık kompleksi nedeniyle yaşadıklarını ve bir sebepten dolayı bir anda gençleşerek zamanın onun için geriye doğru akması konu edilir. Ancak birkaç aylık bir bebek haline geldiğinde Martin'e derdini anlatmayı başarır. Yaşlılık şüphesiz kaçınılmaz bir şey, ölümsüzlük ya da yaşlılığı durdurmak henüz başarılmadı. Ancak gizem kitaplarının, şehir efsanelerinin konu ettiği bir olay var ki, bize ölmeyenlerden birinin öyküsünü anlatır.

Pierre Lafaruqe 1848'de tüm Avrupa'yı sarsan burjuva demokratik devrim sırasında aranan bir şahıstır ve poliste kaydı vardır. O tarihlerde 45 yaşında olan Lafaruqe tam 23 yıl sonra Paris komününü takip eden olaylar sonrası yakalanır ve hapse atılır. Hapisten çıktığında dünya yirminci yüzyıla gireli tam beş sene olmuştur ve kaba bir hesapla Lafaruqe'ın 90 küsur yaşında olması gerekmektedir. Ancak o 50'li yaşlarında sağlıklı bir erkek görünümü vermektedir. Bununla da kalmaz adı geçen şahsın kayıtlarına Birinci Dünya savaşı sırasında, 1917 yılında Alman ordularına karşı savaşan bir gönüllüler birliğinde rastlanır. O dönemde teknoloji ilerlemiş ve fotoğraf makinesi sayesinde yüz hatlarını ayrıntıyla verecek portreler elde edilebilmektedir. Lafaruqe henüz 60'lı yaşlarını süren kendisine entelektüel görünüm veren yuvarlak gözlüklü bir zat olarak belgelenir. Tam 28 yıl sonra yine askeri kayıtlar Lafaruqe'ın Fransa'daki bir direniş kolunun önderi olduğunu haber verir. Burada ilk akla gelen soru bu kişinin aynı adam olup olmadığının ne şekilde ayırtına varıldığıdır. Kahramanımızın bir ayağı aksıyordur ve sol yanağındaki bir yara izi onun ayırıcı özelliklerindendir. Hikâye burada da bitmez. Lafaruqe bu kez kendini 1950'li yıllarda yeni dünyada gösterir. New York limanında faaliyet gösteren ve aynı adı taşıyan bir gemicilik acentesinin müdürüdür. Ve tarihler 1973 yılını gösterdiğinde Lafaruqe'ın firmasını teftişe gelen sosyal güvenlik bürosu yetkilileri onun gösterdiği kimlik bilgilerinin sahte olduğundan kuşkuya düşerek kendisini uzun bir sorgulamaya alırlar. Sonuç şaşırtıcıdır Lafaruqe göçmen bürosuna teslim ettiği evraklar göz önüne alınırsa tam 160 küsur yaşındadır. Ancak taş çatlasa 70 yaşında dinç bir ihtiyar görünümü vermektedir.

Sizlere aktardığım hikâye bu kadar. Öyküyü aldığım web sitesinde bir takım belgelerin görüntüsü ve birkaç fotoğraf var. Şahsi fikrim 19. yüzyıldaki olan bitenler bana pek inandırıcı gelmedi. Geçtiğimiz yüzyıldaki kayıtlı belgeleri, arşiv dosyalarını hele hele 1960'lı yıllarda bile bu tip işler için bilgisayarın kullanıldığı ABD'deki kayıtları da tartışılır bulabilirim belki. Ancak eğer foto montaj değilse adı geçen kişinin 1917'de bir Alman esir kampında çekilmiş fotoğrafıyla 1960'lı yılların sonunda ABD'de çekildiği söylenen fotoğrafın aynı kişiye ait olduğunu rahatlıkla söyleyebilirim. Bitirirken ufak bir not. Lafaruqe tonton bir ihtiyar olarak şu anda Wichita'daki bir yaşlılar evinde zaman geçiriyormuş. Ne diyelim, Allah uzun ömürler versin.

Orhan BERENT

MARTIN MYSTÈRE SUNAR

DOKTOR MYSTÈRE

VE DÜNYALAR SAVAŞI

ALFREDO CASTELLI'NİN OLAĞANÜSTÜ MACERA ROMANI
ÇİZEN: LUCIO FILIPUCCI

DOKTOR MYSTÈRE VE CIGALE, AYA GİDERLER. YANLARINDA, ARACA GİZLİCE BİNEN LADY ROWENA DA VARDIR. LADY ROWENA, NİŞANLISININ DA AYA GİTTİĞİNE İNANMAKTA VE ONU BULMAK İSTEMEKTEDİR. DOSTLARIMIZ AYDA ORADA YAŞAYANLARIN "HER ŞEYİ BİLEN" DİYE ÇAĞIRDIKLARI CIN'GHEI İLE KARŞILAŞIRLAR... ANCAK AYDA, BAŞKA BİR TANIDIK DAHA VARDIR...

"...HAVAİ FİŞEKLER DE DAHİL, İNAN DOSTUM ÇOCUK OYUNCAĞIYDI..."
MMM... SON BİR SORU KALDI... NEDEN SANA BURADA "HER ŞEYİ BİLEN" DİYORLAR?
BU SORUNUN CEVABI ÇOK BASİT...
...ÇÜNKÜ BU TAMAMEN DOĞRU... BEN BURADA OLAN HER ŞEYİ BİLİYORUM...

...SİZİN AYA GELMENİZ DE DAHİL, SEVGİLİ DOSTLARIM. BURADA OLMANIZA ÖZELLİKLE SEVİNDİM...
...BEN DE SİZİ ARAYACAKTIM AMA ERKEN DAVRANIP GELDİNİZ. İÇGÜDÜLERİNİZE HAYRANIM...
?
?
BİZİMLE İRTİBATA MI GEÇECEKTİN? BİR SORUN MU VAR?
TABİİ Kİ BİR SORUN VAR...
...NİŞANLIM BURADA, AYDA, MYSTÈRE DENEN SOYTARI ONU ARAYACAĞINA, KRAVAT VE ÇAKMAKLARLA İLGİLENİYOR...
EĞER ÇAKMAK İSTİYORSANIZ BİR DOSTUM SAHTE DUPONT SATIYOR...
EVET... EHM...
BİZİMLE İRTİBAT KURACAĞINI SÖYLÜYORDUN...
ÖYLE...
...DÜNYAYI BÜYÜK BİR TEHLİKENİN BEKLEDİĞİNİ KEŞFETTİM... BELKİ DE BUGÜNE KADAR OLANLARIN EN BÜYÜĞÜ...
?

...BİR İSTİLA. EVET, SEVGİLİ DOSTUM, AYIN ÖBÜR YÜZÜNDE OTURANLARIN İSTİLASI...
FARKETMİŞ OLMALISIN, AYIN DÜNYADAN GÖRÜNEN BU YÜZÜNDE OTURAN SELENİTLER, DOST VE BARIŞSEVERDİR.
VE AKILLILAR EKSELANSLARI... GÜZEL VE AKILLI OLDUĞUMUZU UNUTTUNUZ...
"...AMA AYIN ÖBÜR YÜZÜNDE SALLARSLAR YAŞIYOR. ASİ VE ZALİM BİR IRK..."
...İKİ IRKIN ARASI GERGİN, AMA YILLAR İÇİNDE HER İKİSİNİN DE ÇIKARINA BİR ORTAK YAŞAM KURULDU...
BU BANA AKILLICA GELDİ...
ÖYLE, AMA BU KEZ DE SALLRASSLAR DİNMEK BİLMEYEN FETHETME ARZULARINI BAŞKA BİR HEDEFE YÖNELTTİLER...

"...YANİ DÜNYAYA!.. YÜZ YILDAN FAZLA BİR ZAMANDIR İSTİLA İÇİN PLANLAR KURUYORLAR.."
PAROLALARI DENİZDE BİR YER. BİLDİĞİN GİBİ AYDA OKYANUSLAR YOK...
"HALKI BUNUN ADALETSİZLİK OLDUĞUNA, HERKESİN BİR ŞEZLONG VE ŞEMSİYE EDİNMESİ GEREKTİĞİNE İNANDIRDILAR. İLK EMİRLE HEPSİ HAZIR.."
...TABİİ ARAÇLARI DA EKSİK DEĞİL. SON YÜZYILDA FİLOLARINI İYİCE BÜYÜTTÜLER...
BİR DAKİKA... İKİNCİ KEZ "YÜZ YIL" DEDİN...
...EĞER BU KADAR UZUN ZAMANDAN BERİ HAZIRLARSA NEDEN SALDIRIYA GEÇMEDİLER?
BUNA BEN BİLE CEVAP VEREBİLİRİM, DOKTOR..

SALLRASSLAR CAHİL, BATIL İNANÇLARI VAR... PARMAKLARIMI ÇATTIM ÇÜNKÜ BATILDAN SÖZ ETMEK UĞURSUZLUKTUR...
HAREKETE GEÇMEDEN ÖNCE BİR KEHANETİN GERÇEKLEŞMESİNİ BEKLİYOR-LARDI...
... "BÜYÜK SAVAŞÇININ" GELMESİNİ... ZAFERE GÖTÜRECEK EFSANEVİ BİR VARLIK...
...GALİBA BU SAVAŞÇI GELDİ VE ONLAR DA ARTIK HAZIR...
"BÜYÜK SAVAŞÇI"...
CIN'GHEI, KİM OLDUĞU HAKKINDA FİKRİN VAR MI? NEREDE OLABİLİR?
NE YAZIK Kİ YOK, SEVGİLİ DOSTUM...
...SADECE ŞİMDİ ONLARIN YANINDA OLDUĞUNU BİLİYORUM! SALDIRI HAZIRLIKLARI BAŞLADI BİLE...

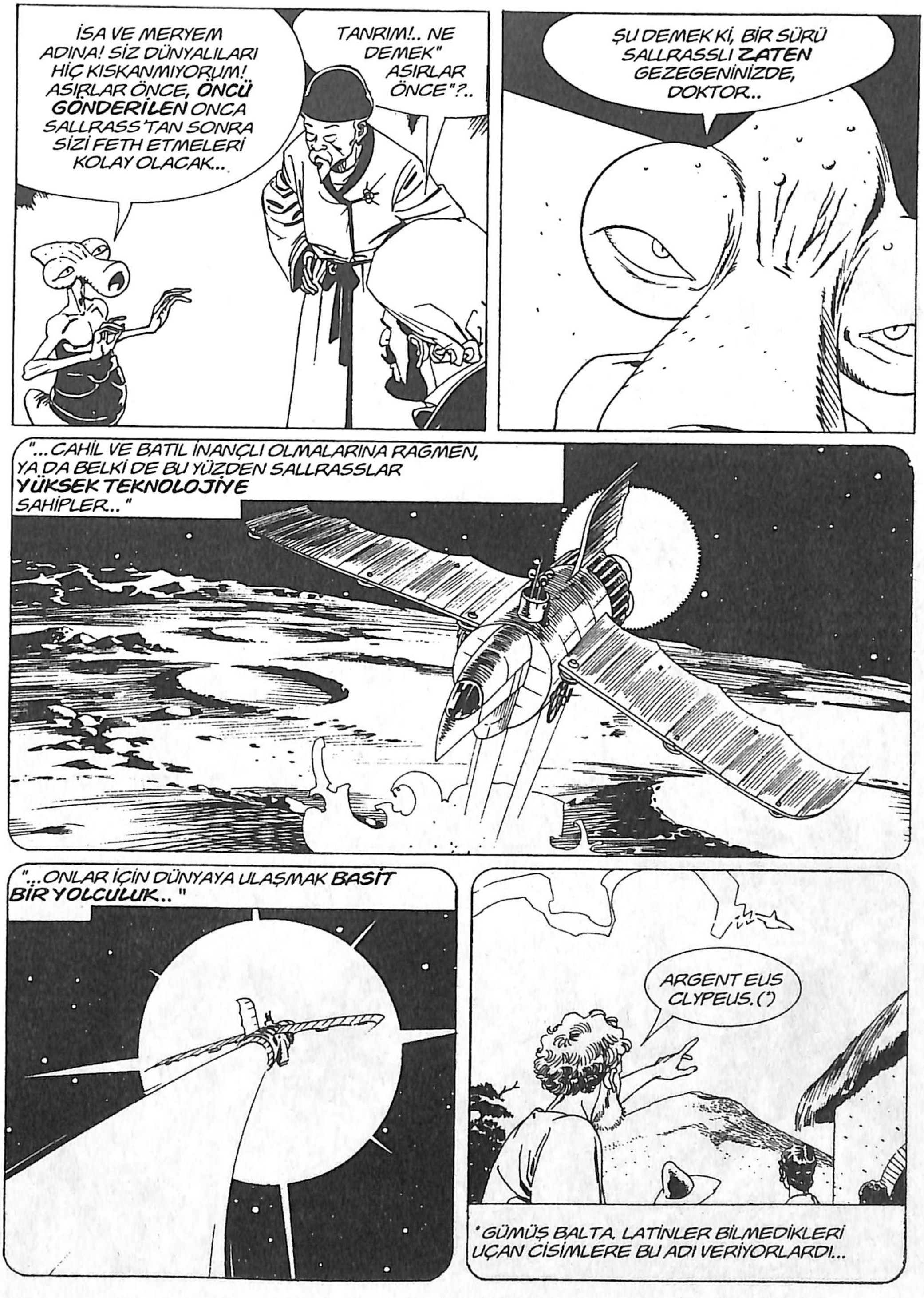
İSA VE MERYEM ADINA! SİZ DÜNYALILARI HİÇ KISKANMIYORUM! ASIRLAR ÖNCE, **ÖNCÜ GÖNDERİLEN** ONCA SALLRASS'TAN SONRA SİZİ FETH ETMELERİ KOLAY OLACAK...
TANRIM!.. NE DEMEK" ASIRLAR ÖNCE"?..
ŞU DEMEK Kİ, BİR SÜRÜ SALLRASSLI **ZATEN** GEZEGENİNİZDE, DOKTOR...
"...CAHİL VE BATIL İNANÇLI OLMALARINA RAGMEN, YA DA BELKİ DE BU YÜZDEN SALLRASSLAR **YÜKSEK TEKNOLOJİYE** SAHİPLER..."
"...ONLAR İÇİN DÜNYAYA ULAŞMAK **BASİT BİR YOLCULUK**.."
ARGENT EUS CLYPEUS.(*)
*GÜMÜŞ BALTA. LATİNLER BİLMEDİKLERİ UÇAN CİSİMLERE BU ADI VERİYORLARDI...

AAAHH!
DE MORTIBUS TUIS...
TERRIBIUS EST LOCUS ISTE!

AH! AH! AH!
ZZZZZZZZZZZ

AH!AH! AH!
HE! HEH! HE!
EH!EH! EH!
ZA
ZAP
ZAP
ZAP
HIH! HIH! HI!
HE! HEH! HE!
AH!AH! AH!

?
BZ...BZBZ! BZBZ! BZZ!...
?
!

BZZ ...
BZZ ... BZZ !...
!
?

HIH! HI!
HI!
AH!AH!
AH!
HA! HA!
HA!
AH!
AH!
HI! HI!
HE! HE!
HI! HI!
AH! AH!
AH!
HE! HE!
HE!

ZZZZZZZZZ
KA-POW

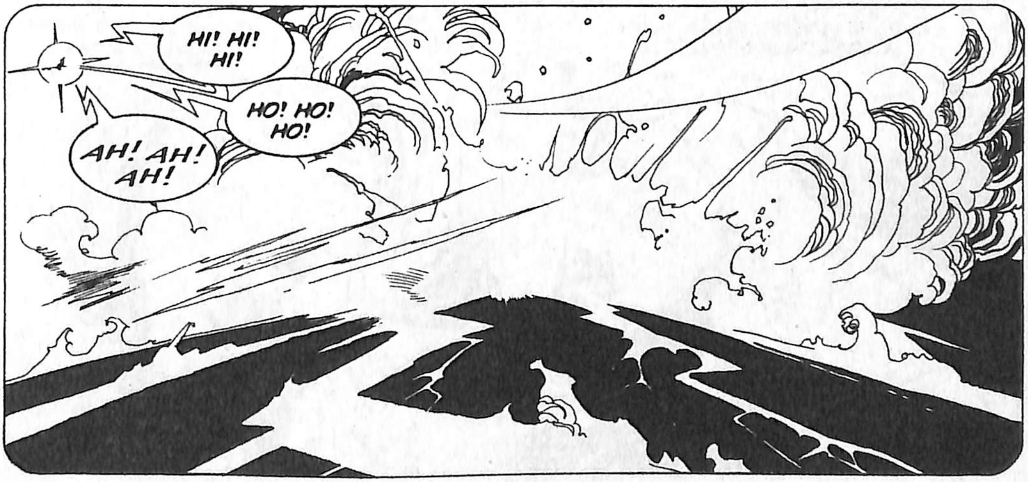
HI! HI! HI!
HO! HO! HO!
AH! AH! AH!

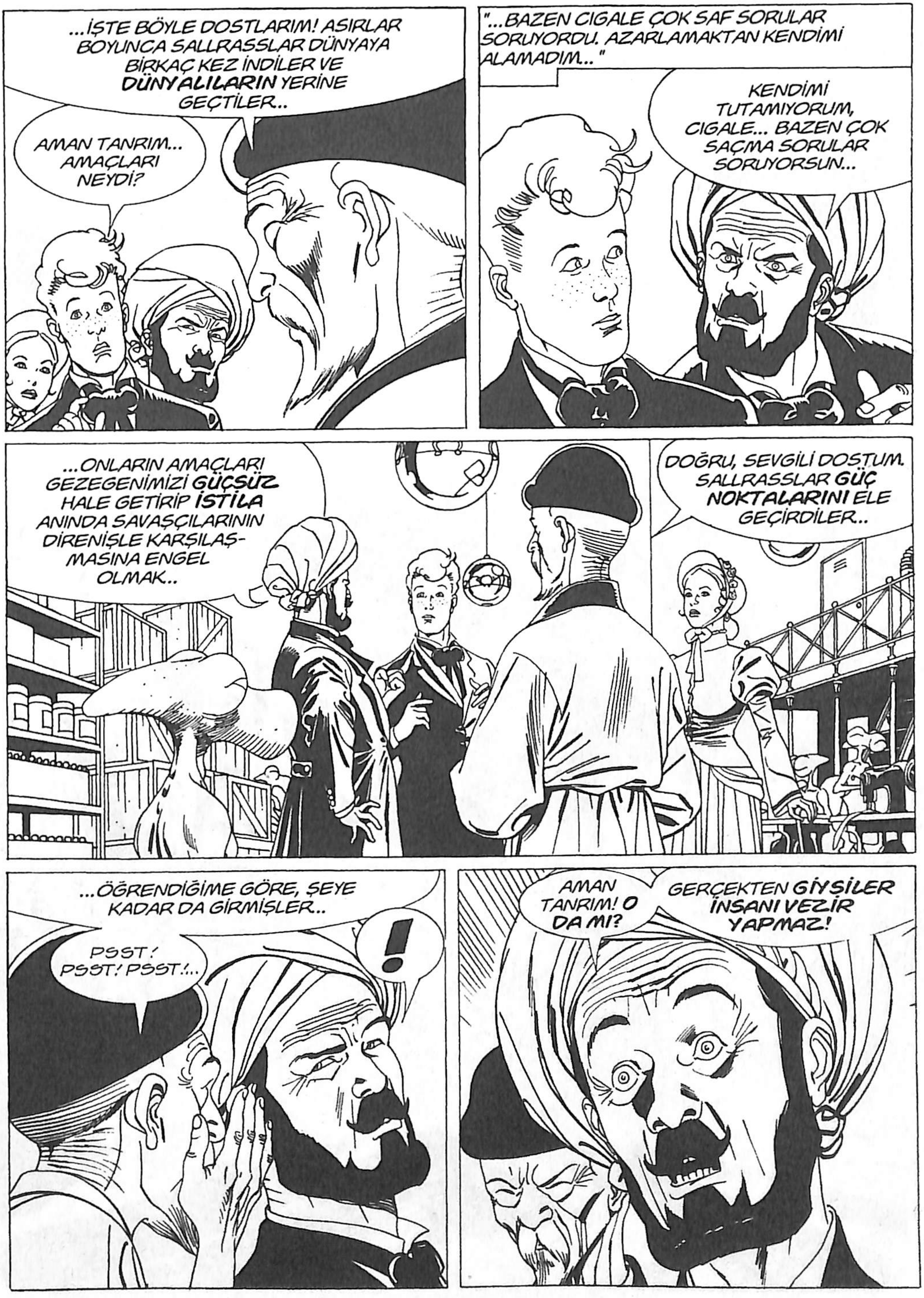
...İŞTE BÖYLE DOSTLARIM! ASIRLAR BOYUNCA SALLRASSLAR DÜNYAYA BİRKAÇ KEZ İNDİLER VE **DÜNYALILARIN** YERİNE GEÇTİLER...
AMAN TANRIM... AMAÇLARI NEYDİ?
"...BAZEN CIGALE ÇOK SAF SORULAR SORUYORDU. AZARLAMAKTAN KENDİMİ ALAMADIM..."
KENDİMİ TUTAMIYORUM, CIGALE... BAZEN ÇOK SAÇMA SORULAR SORUYORSUN...
...ONLARIN AMAÇLARI GEZEGENİMİZİ **GÜÇSÜZ** HALE GETİRİP **İSTİLA** ANINDA SAVAŞÇILARININ DİRENİŞLE KARŞILAŞMASINA ENGEL OLMAK...
DOĞRU, SEVGİLİ DOSTUM. SALLRASSLAR **GÜÇ NOKTALARINI** ELE GEÇİRDİLER...
...ÖĞRENDİĞİME GÖRE, ŞEYE KADAR DA GİRMİŞLER...
PSST! PSST! PSST!...
!
AMAN TANRIM! O DA MI?
GERÇEKTEN **GİYSİLER İNSANI VEZİR YAPMAZ!**

GERÇEK DÜNYALILARI İKİZLERİNDEN AYIRMAK MÜMKÜN MÜ? AKSİ HALDE İSTİLA DURSA BİLE TEHLİKE SÜRECEK...
BİL SİSTEM VAL, SEVGİLİ DOSTUM... ŞANSIMIZA AYDAKİ TANIDIKLALDAN ÖĞLENDİM...
...ŞU GÜNEŞ GÖZLÜKLERİNİ TAKMAN YETERLİ. SALLRASSLAR KENDİ GÖRÜNÜMLERİYLE ORTAYA ÇIKACAKLAR...
MMMM...
...GÜNEŞ GÖZLÜK-LERİ HA? VER BAKAYIM...
AMA...
!
!
!

AMAN TANRIM!.. HEPİNİZ... HEPİNİZ...
AH! AH! AH! AH!
ÇİN ŞAKASI, SEVGİLİ DOSTUM! BAK...
ÜZERLERİNE SALLRASS YÜZÜ ÇİZİLDİ. HER İŞ BİTTİĞİNDE BU EĞLENCELİ BİR OYUNCAK OLACAK...
UHMM...
İŞÇİLERİM, ÇAKMAK VE KRAVATIN YANINDA SATMAK İÇİN, BUNLARDAN DA HAZIRLIYORLAR...
ALIN, BUNLAR NORMAL GÖZLÜK...
...VE GÖRDÜĞÜNÜZ GİBİ HEPİMİZ NORMAL İNSANLARIZ. ALIN, ER VEYA GEÇ İŞİNİZE YARAYACAK...

EVET, ÇOK EĞLENCELİ...
AMA BEN BURAYA O APTAL NİŞANLIMI ARAMAYA GELDİM. DÜNYA İSTİLASIYLA UĞRAŞMAYA DEĞİL.
...BU UZAY GEMİSİNDE CANIMI TEHLİKEYE ATTIM! SİZ DE BANA GÖZLÜK VE ÇAKMAKTAN SÖZ EDİYORSUNUZ...
EHM... MADAM...
...SİZ HAKLISINIZ. CIN'GHEI VE ADAMLARI BİR ARAŞTIRMA YAPACAKLAR...
DOĞRU. EĞER AYDA BAŞKA BİR DÜNYALI DAHA VARSA İNANIN BİRKAÇ SAAT İÇİNDE ÖĞRENİRİZ...
DOSTUMUN ADAMLARI ARAŞTIRMA YAPARKEN BİZ DE BÜYÜK SAVAŞÇIYI BULUP, ONU DURDURARAK DÜNYAMIZI KURTARACAĞIZ...
EHM... EHM...
BENCE FAZLA İYİMSERSİNİZ, DOKTOR.. NEREDEN BAŞLAYACAĞIMIZI BİLE BİLMİYORUZ...
MMM... BİL YOL VAL...
...SÖYLENENLELE GÖRE BÜYÜK SAVAŞÇININ BEDENİ ZARAR GÖRMÜŞ VE ONARIMDAYMIŞ, ŞİMDİ AYIN BU YÜZÜNDELER!..

FSS...
TUMP!... FSSS... TUMP!... FSSS...
EN UZMAN TERZİLER! PUAH! "BİR HAFTA" DEMİŞTİNİZ, AYLAR GEÇTİ...
...EN GEÇ YARIN BEDENİMİ İSTİYORUM! BİR EMRİM DAHA VAR...
...DOKTOR MYSTÈRE'Yİ BULUN VE ÖLDÜRÜN! O KAHROLASI PLANLARIMI BOZMAYA BİR SON VERMELİ!
EHM...
MYSTÈRE, AYIN ÖBÜR YÜZÜNDE BULUNUYOR VE ANLAŞMALARA GÖRE...
AYIN ÖBÜR YÜZÜNDE OLMASI UMURUMDA DEĞİL, SALLRASSLARIN ANLAŞMALARI DA BENİ İLGİLENDİR-MİYOR!

...YETER Kİ ONU YAKALAYIN, ÖLDÜRÜN VE PARÇALARA AYIRIN...
UH?.. NE VAR KÜÇÜK SEVGİLİM?
A-EHM...
BZZ! BZZ! BZZ! BZZ!
!
!
!
!
DAHİCE SEVGİLİ HAZİNEM.. GERÇEKTEN DAHİCE!..
SENİN YARDIMLARIN OLMASA NE YAPARDIM?..
XORB'U BURAYA GETİRİN, HEMEN!
TRUMP
TRUMP
TRUMP
TRUMP
TRUMP
TRUMP
TRUMP
BAŞ ÜSTÜNE, EKSELANS...
RAHAT! UMARIM, O OYUNUNUZU HÂLÂ YAPABİLİYORSUNUZDUR!
TUMP!

AYNI ANDA...
BENİ İZLEYİN, DOKTOR...
...BURASI "GARMENT CENTER"... AYIN BU YÜZÜNÜN EN İYİ TERZİLERİ BURADADIR...
TAMİR VE YENİ ELBİSE DİKMEKTE USTADIRLAR.. SCHLOMO EN İYİLERİNDEN BİRİDİR..
NASIL GİDİYOR SCHLOMO?..
EH...
NASIL OLSUN? KARIMI TANIYORSUN, HEP PARA İSTER... HER SABAH UYANDIĞINDA, HER GECE YATMADAN ÖNCE HEP BENDEN PARA İSTER...
VAY CANINA! O KADAR PARAYI NE YAPACAK?
BİLMEM, HİÇ VERMEDİM! DÜŞÜN BİR AY İÇİNDE, KARIM, BİN KREDİ İLAÇ HARCADI! PARAYI SOKAĞA ATIYORUZ...

SENİNLE VEDALAŞMALIYIM GENNARINO. EĞER TANRI İSTERSE BU HAFTA SONU YOKSA GELECEK HAFTA YOLCULUĞA ÇIKIYORUZ...
AMAN TANRIM. TOPLUMUMUZUN EVLİLİLİK DANIŞMANLARI OLDUĞUNU BİLİYORSUN, ONLARDAN YARDIM ALABİLİRSİN...
GENNARINO! SONUNDA SANA UYGUN BİR KIZ BULDUM. GENÇ, SEMPATİK VE ZENGİN... AMA KÜÇÜK BİR KUSURU VAR... GERÇİ KİMİN YOK Kİ?..
YANİ?
HAMİLE... AMA ÇOK AZ, KÜÇÜCÜK HAMİLE...
BUNU SONRA KONUŞURUZ, GIMPL. SİZ HERKESİ TANIRSINIZ BURAYA ONARILMAK İÇİN BİRİ GETİRİLDİ Mİ?
...BİR SALLRASS OLMALI VE GÖRÜNÜŞE BAKILIRSA OLDUKÇA TAMİRE İHTİYACI VAR...
BİR SALLRASS MI? HAYIR... KESİNLİKLE...
ASLINDA...
...KARIM, TAO ONU KORUSUN, SAMUEL'İN KARISINDAN ÖĞRENMİŞ, TAO ONU KOLLASIN, LEVİN'İN KARISI YENİ BİR KÜRK ALMIŞ...
...ÇÜNKÜ KOCASINA ÖNEMLİ BİR GÖREV VERİLMİŞ. SELENITA VEYA SALLRASS OLMAYAN BİR BAŞI ONARACAKMIŞ...
AMAN TANRIM! NE SELENITA NE SALLRASS MI?..

BİR DÜNYALI OLABİLİR.. BELKİ...
BELKİ DE NİŞANLIM OLACAK O ALÇAKTIR.. HİSSEDİYORUM, BU O...
HAYDİ, DAHA NE BEKLİYORUZ?..
SİZE SÖYLEMİŞTİM, MADAM. ONU BULDUK...
GERÇEKTEN LEVIN BU PAZARIN EN İYİ TAMİRCİSİDİR...
BUNU SÖYLEMEMİŞTİNİZ! DEDİĞİNİZE GÖRE...
MYRIAM? SEN MİSİN?
UH...
AH, ÖZÜR DİLERİM. BİRDEN, SİZİ KARIMA BENZETTİM. BİR ARZUNUZ VAR MI?
ÇOK UCUZ FİYATA İKİNCİ EL GİYSİLER VAR.. EĞER TAMİR ETMEMİ İSTEDİĞİNİZ...
KLAVAT? KLAVATLARLA İLGİLENİYOL MUSUNUZ?
OY! KRAVAT MI? NE KADAR ÖDEYECEĞİNİZE BAĞLI...
YARISI...
BAYLAR.. EHM... BAYLAR...

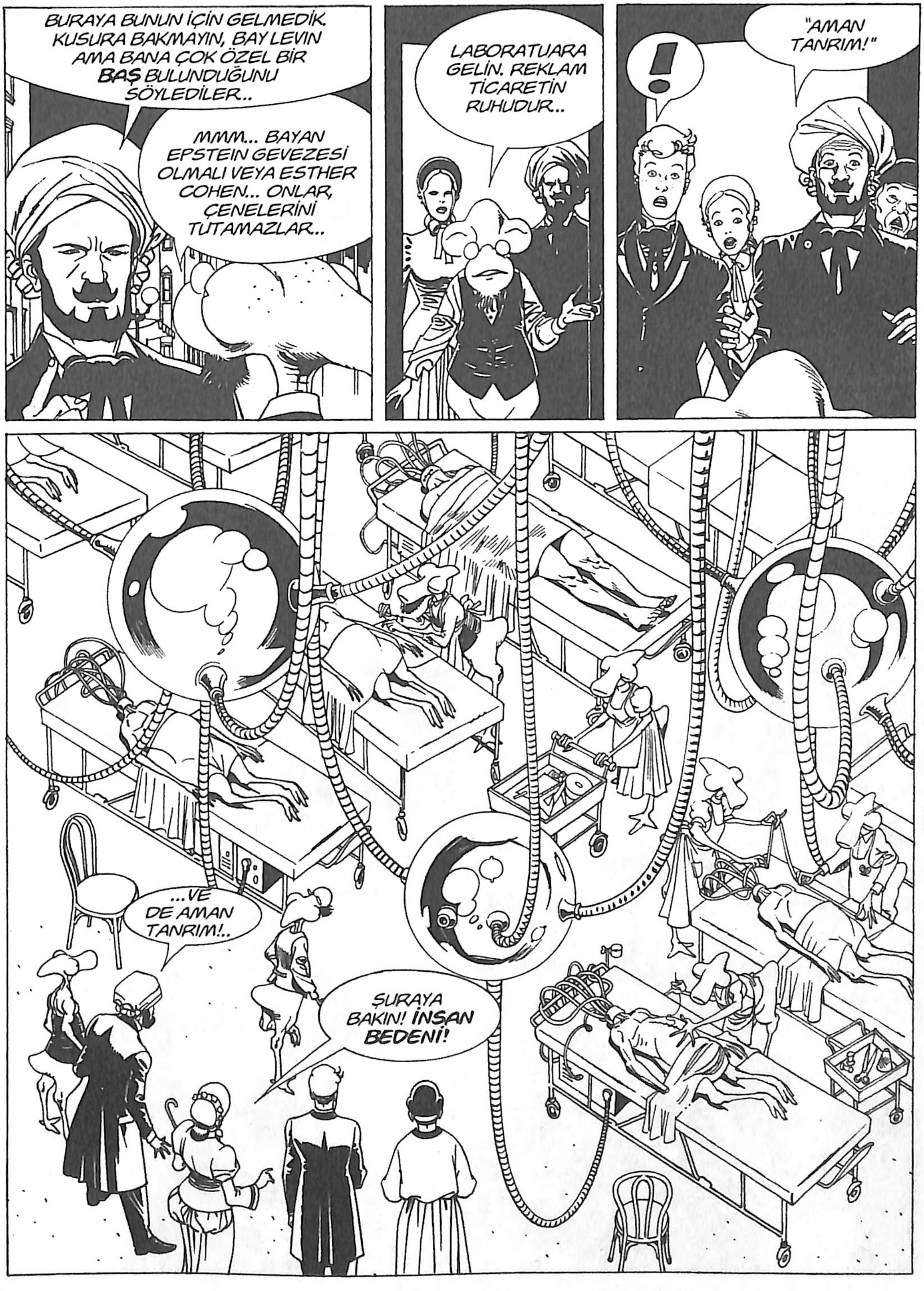
BURAYA BUNUN İÇİN GELMEDİK. KUSURA BAKMAYIN, BAY LEVIN AMA BANA ÇOK ÖZEL BİR BAŞ BULUNDUĞUNU SÖYLEDİLER..
MMM... BAYAN EPSTEIN GEVEZESİ OLMALI VEYA ESTHER COHEN... ONLAR, ÇENELERİNİ TUTAMAZLAR...
LABORATUARA GELİN. REKLAM TİCARETİN RUHUDUR..
!
"AMAN TANRIM!"
...VE DE AMAN TANRIM!..
ŞURAYA BAKIN! İNSAN BEDENİ!

...NİŞANLIM! ONUN BAŞINA NE YAPTINIZ?
OH, BEH... O GEREKLİ DEĞİLDİ...
AMA...
...HAYIR! BU O DEĞİL! KİM BU ADAM? BENİ NEREYE GETİRDİNİZ, DOKTOR MYSTERE?
O DEĞİL Mİ? EMİN MİSİNİZ?
DEĞİL DEDİYSEM, DEĞİLDİR! İZİN VERİN DE, TANIYAYIM DEĞİL Mİ?
AH! NASIL OLUR? AYDA BİZDEN BAŞKA İNSAN OLDUĞUNU SANMIYORUM...
BİR DAKİKA.. BU ADAM KURŞUNLA VURULMUŞ!
NE KADAR DELİK TAMİR ETTİĞİMİ GÖRMELİYDİNİZ! EN AZ BEŞ MİSLİ DAHA VAR...
BEŞ MİSLİ Mİ? O ZAMAN BUNA TAKIM HALİNDE ATEŞ ETTİLER...
BİR DAKİKA... BU DELİK DEŞİK BEDEN... SİLAHLI ADAMLAR...
AMAN TANRIM! BU O!..

O MU? AMA AYA NASIL GELEBİLİR, DOKTOR?
O ADAM HER YERDE, CIGALE! TAM BİR ŞEYTAN...
BU BEDEN BURAYA NASIL GELDİ? NEREDE BULDUNUZ?
HEY! HEY! BEN BİR PROFESYONELİM, İŞ AHLAKIM VAR! BİLSEM BİLE SİZE SÖYLEMEM. AMA BİLMİYORUM. BANA AVANSLA BİRLİKTE GÖNDERİLDİ, SONRA ONU BİR POSTA MERKEZİNE YOLLAYACAĞIM...
...NE YAZIK Kİ ONARIMDA GECİKTİM. EĞER BİRAZ DAHA GECİKİRSEM, BANA PARA ÖDEMEYECEKLERİNDEN KORKUYORUM...
O YÜZDEN LÜTFEN BANA ZAMAN KAYBET-TİRMEYİN...
MMM...
MMM...
DOKTOR.. ÇOK GECİKTİĞİNİ SÖYLEDİ...
DUYDUM, CIGALE...
...BELKİ BİRİNİ GÖNDERİRLER. EĞER BURADA KENDİMİZİ BELLİ ETMEDEN BEKLERSEK...
İMKÂNSIZ, SADIK ÖĞRENCİM! SALLRASSLARIN BURAYA AYAK BASMASINI YASAKLAYAN KANUN VAR. AYRICA BAYANIN NİŞANLISINI ARAYACAĞIZ...

HEY!
ZATEN ZAMAN KAYBETTİK BİRKAÇ GÜN FARKETMEZ...
BU SEMPATİK ÇOCUĞA HİÇ KULAK VERMİYORSUNUZ... SANKİ ONU KISKANIYOR GİBİSİNİZ...
MMMH...
...TAMAM. AMA BURADA NASIL FARKEDİLMEYECEĞİMİZİ ÖĞRENMEK İSTERDİM DOĞRUSU...
PUAH!.. SİZ SADECE SORUN ÇIKARMAYI BİLİYORSUNUZ...
ORADALAR...
DOKTOR MYSTÈRE VE ASİSTANI CIGALE. YANLARINDA BİR ÇİNLİ VE BİR KADIN VAR..
MMM... YÜZÜNÜ GÖREMİYORUM...
CESARET, DELİKANLI. UNUTMAYIN SİZ BECERİKLİ...
AMA...
RUDOLPH! BU ADAM RUDOLPH!
ROWENA! OLAMAZ!

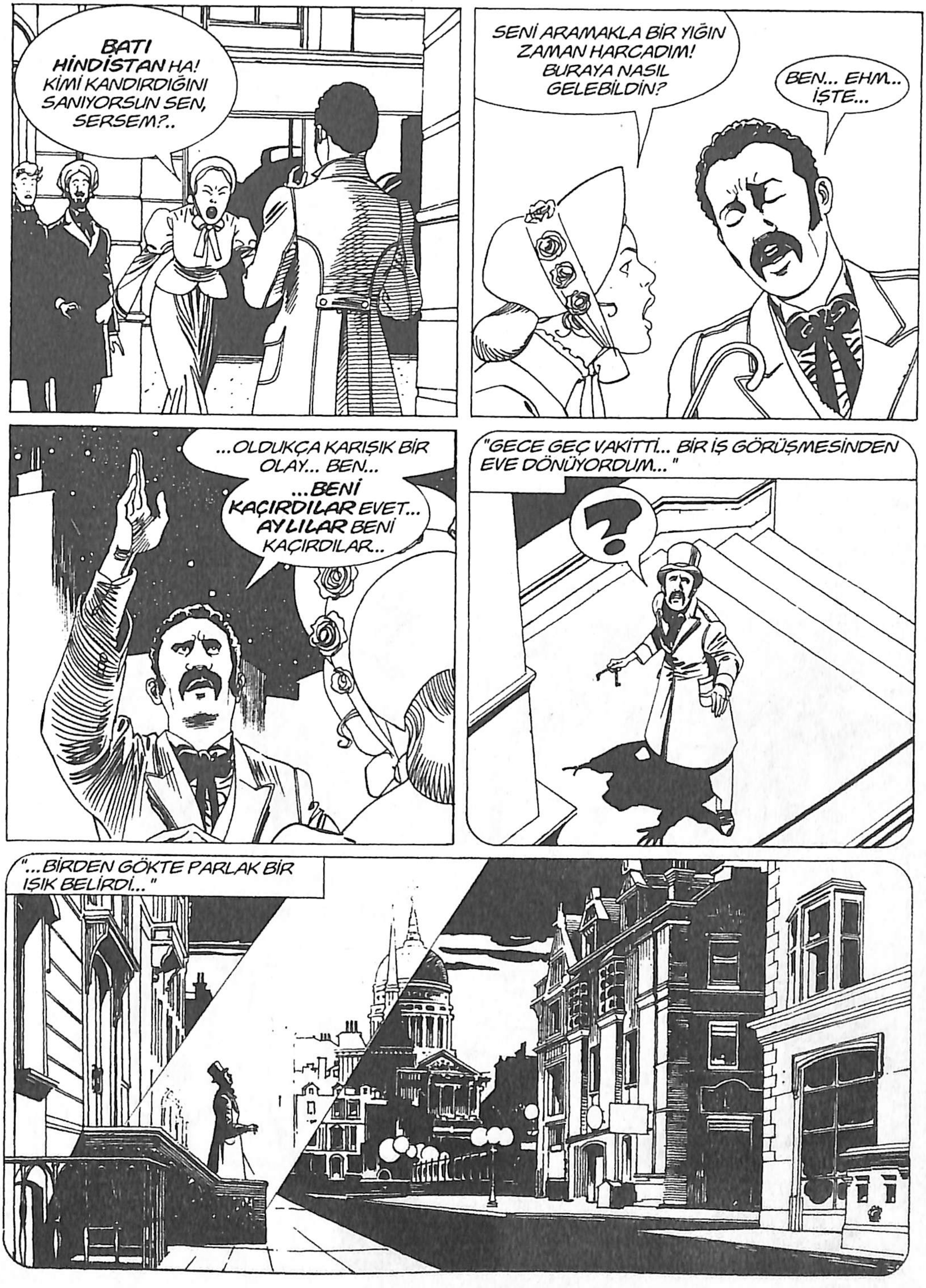
BATI HİNDİSTAN HA! KİMİ KANDIRDIĞINI SANIYORSUN SEN, SERSEM?..
SENİ ARAMAKLA BİR YIĞIN ZAMAN HARCADIM! BURAYA NASIL GELEBİLDİN?
BEN... EHM... İŞTE...
...OLDUKÇA KARIŞIK BİR OLAY... BEN...
...BENİ KAÇIRDILAR EVET... AYLILAR BENİ KAÇIRDILAR...
"GECE GEÇ VAKİTTİ... BİR İŞ GÖRÜŞMESİNDEN EVE DÖNÜYORDUM..."
?
"...BİRDEN GÖKTE PARLAK BİR IŞIK BELİRDİ..."

...UÇAN BİR MAKİNEYDİ. İÇİNDEKİLER ETRAFIMI ÇEVİRDİ VE BENİ ZORLA BİNDİRDİLER...
"...SONRA GEMİ AYA YOLA ÇIKTI. BİRKAÇ DAKİKADA GELDİK..."
ÇOK... ÇOK KORKUNÇ CANAVARLAR VARDI! ŞANSIMA BURAYA KADAR KAÇTIM, ONLAR GELEMİYORLAR...
MMM... NASIL KAÇTIĞINI ANLAT... AYRICA NEDEN ÖZELLİKLE SENİ KAÇIRDILAR...
BEH... BEN ÖNEMLİ BİR İŞ ADAMIYIM, BELKİ DE BENDEN BAZI SIRLARI ÖĞREN-MEK İSTEDİLER VEYA ÜSTÜN ZEKÂMI İNCELEYE-CEKLERDİ...
...NEYSE ARTIK BİRLİKTEYİZ... BİZİ HİÇBİR ŞEY AYIRAMAZ...

"...İTİRAF EDEYİM, BENİ AĞLATAN TEK ŞEY AŞIKLARIN BULUŞMASIDIR..."
"...CANIMI SIKAN TEK ŞEY İSE, HERKESİN İÇİNDE AĞLAMAKTIR..."
!
CIN'GHEI... SANA ŞAKA GÖZLÜĞÜNÜ GERİ VERDİĞİMİ SANIYORDUM...
EVET, SAYGIDEĞEL DOSTUM! ONU GELİ VELDİN...
AMAN TANRIM... AMA O ZAMAN...
SİZ DE GÖZLÜKLERİNİZİ TAKIN DOSTLARIM! ÇABUK!
!
!
!

BU BİR SALLRASS!
...DİKKAT, SİLAHINI ÇEKİYOR!
YERE YAT!
WHOP! WHOP! W
WHAM! WHAM WHAM!

BENİ NASIL TANIDIĞINIZI ANLAMADIM, KAHROLASI DÜNYALILAR AMA ARTIK BİTTİ...
RUDOLPH, NEYİN VAR? BU NE BİÇİM DAVRANIŞ...
AMA... SEN... SEN ARTIK RUDOLPH DEĞİLSİN!
GERİ ÇEKİL, KADIN! SENİ HER ZAMAN ÇEKİLMEZ BULDUM...
!
ŞİMDİ SIRA BİZDE KAHROLASI UKÂLALAR...
WHOP!
AH! AH! AH!
WHOP!
WHOP!
WHOP!

WHAMM!
WHAMM!
WHAMM!
WHAMM
"EVET... ÖLÜM SANATLARINDAKİ UZMANLIĞIMI ORTAYA KOYMANIN ZAMANI GELMİŞTİ..."
FİLİPİN SAVATESİ!
KJAIII!
AH! AH! AH!
UH?...
JAPON KARATESİ!

"NE YAZIK Kİ BU YARATIK EN ÖLÜMCÜL DARBELERİMDEN BİLE ETKİLENMİYORDU..."
AH! AH! AH!
"...TAKTİK DEĞİŞTİRMEYE KARAR VERDİM..."
HİNT DIMWAKI...
AH! AH! AH!
TANRIM! BU YARATIK EN ÖLÜMCÜL DARBELERDEN BİLE ETKİLEN-MİYOR...
...DOKTOR YERLERDE...
MMPH...
BAŞKALARININ İŞİNE BURNUNU SOKAMAYACAKSIN, KAHRO-LASI DÜNYALI...

CHUNK!
?
UH...
...UHH...
PLOP!
TLUNK!
CLIK!
WHOP! WHOP!
WHOP!
WHO

AAAHH!
WHAM!
WHAM!
"DAHA FAZLA ZARAR VERMEDEN O SİLAHI DURDURMALIYDIM..."
TANRIM... BU SİLAHI FAZLA ZARAR VERMEDEN DUR-DURMALIYIM...
WHOP!
CLACK!
SİZE HAYATIMI BORÇLUYUM, LADY ROWENA. ONU BİR ŞEMSİYE İLE YENMEYİ NASIL BAŞARDIĞINIZI MERAK EDİYO-RUM...
ÇOK BASİT HER SALLRASSLININ, BİR AŞİL TENDONU VAR.. BAYAN TAM YERİNE VURDU...

HEY, SİZ!
...ŞİMDİ ZARARIMI BANA KİM ÖDEYECEK? BAKIN!..
...BAKIN NE FELAKET!
...ŞİMDİ İKİ AY DAHA GEREKECEK! KİM BANA İYİ AY DAHA VERİR? SİZ Mİ?
...
HAYIR VEREMEZSİNİZ! OH! DÜKKÂNIM İFLAS EDECEK, TAO TAPINAĞINDA EN ARKA SIRADA OTURACAĞIM!..
...
...UZAK OLACAĞIM İÇİN TAO DUALARIMI DUYMAYACAK, İŞLERİM TERS GİDECEK. OH! OY!
DOKTOR...

...SALLRASS KENDİNE GELİ-YOR... ÇABUK...
CANLILAR ARASINA HOŞ GELDİN, DOSTUM. ŞİMDİ BİZE, NEDEN BAYANIN NİŞANLISININ KILIĞINA GİRDİĞİNİ AÇIKLAMALISIN...
AH! AH! AH!
SİZE SÖYLESEM BİLE İNANMAZSINIZ... BEN SAVAŞÇI BİR IRKTANIM. BENİ **HİÇBİR ŞEY, HİÇ KİMSE** KONUŞ-TURAMAZ...
BU DOĞRU MU, GENA-RINO?..
EVET, NE YAZIK Kİ DOĞRU. BİR SALLRASS İŞKENCEDE BİLE KONUŞMAZ...
PUAH! SAÇMALIK!

PSST...
PSST...
TAMAM... HER ŞEYİ SÖYLEYECEĞİM... YETER Kİ BENİ KORUMAYI GARANTİ EDİN... NE ÖĞRENMEK İSTİYOR-SUNUZ?
ONA NE SÖYLEDİĞİNİZİ SORSAM, KABALIK YAPMIŞ OLUR MUYUM, BAYAN?
EVET, OLURSUNUZ! NETİCEDE O VE BEN NİŞANLIYDIK...
...AKLIMA GELMİŞKEN ARTIK ÖZGÜRÜM... BENİM YAŞIMDA BİR BAYAN UZUN SÜRE BEKAR KALMAMALI...
EHM... EHM...
BEN... DÜNYAYA GİDEN SALLRASSLAR-DANDIM..

"KİMLİĞİM, KONT RUDOLPH RASSENDALE İDİ. ALDIĞIM EMRE GÖRE, LONDRA'DA SOSYETEYE KATILACAK VE İSTİLADAN SONRA GÜCÜ ELE GEÇİRMEYE YARDIM EDECEKTİM..."
AH! DEMEK BUNUN İÇİN BENİMLE NİŞANLANDIN! BUNDAN HEP ŞÜPHELENMİŞTİM!
HEY! HEY, SİZ! BENİ KORUYACAĞINIZA SÖZ VERDİNİZ...
BIRAKIN, LÜTFEN, DEVAM ETSİN, LADY ROWENA...
SİZ KARIŞMAYIN, MYSTÈRE! BU BİZİM ARAMIZDA!..
EHM... LADY ROWENA, LÜTFEN BIRAKIN DEVAM ETSİN...
AH, ZEVKLE SEVGİLİ CIGALE...
DEVAM ET, ALÇAK...
EHM... HER YIL OLDUĞU GİBİ AYA RAPOR VERMEYE GELDİM. ROWENA'NIN BENİ HİNDİSTAN'DA SANDIĞINDAN EMİNDİM...
...AMA ÖYLE DEĞİLMİŞ; SİZİ DE BURAYA SÜRÜKLEDİ, GÖRÜNÜŞE BAKILIRSA KEHANETİN BÜYÜK SAVAŞÇISI İLE BİR HESAPLAŞMANIZ VAR...
SORUN BUYSA... ÇOK HESABIMIZ VAR...
...O DA BENİ ÇAĞIRDI...

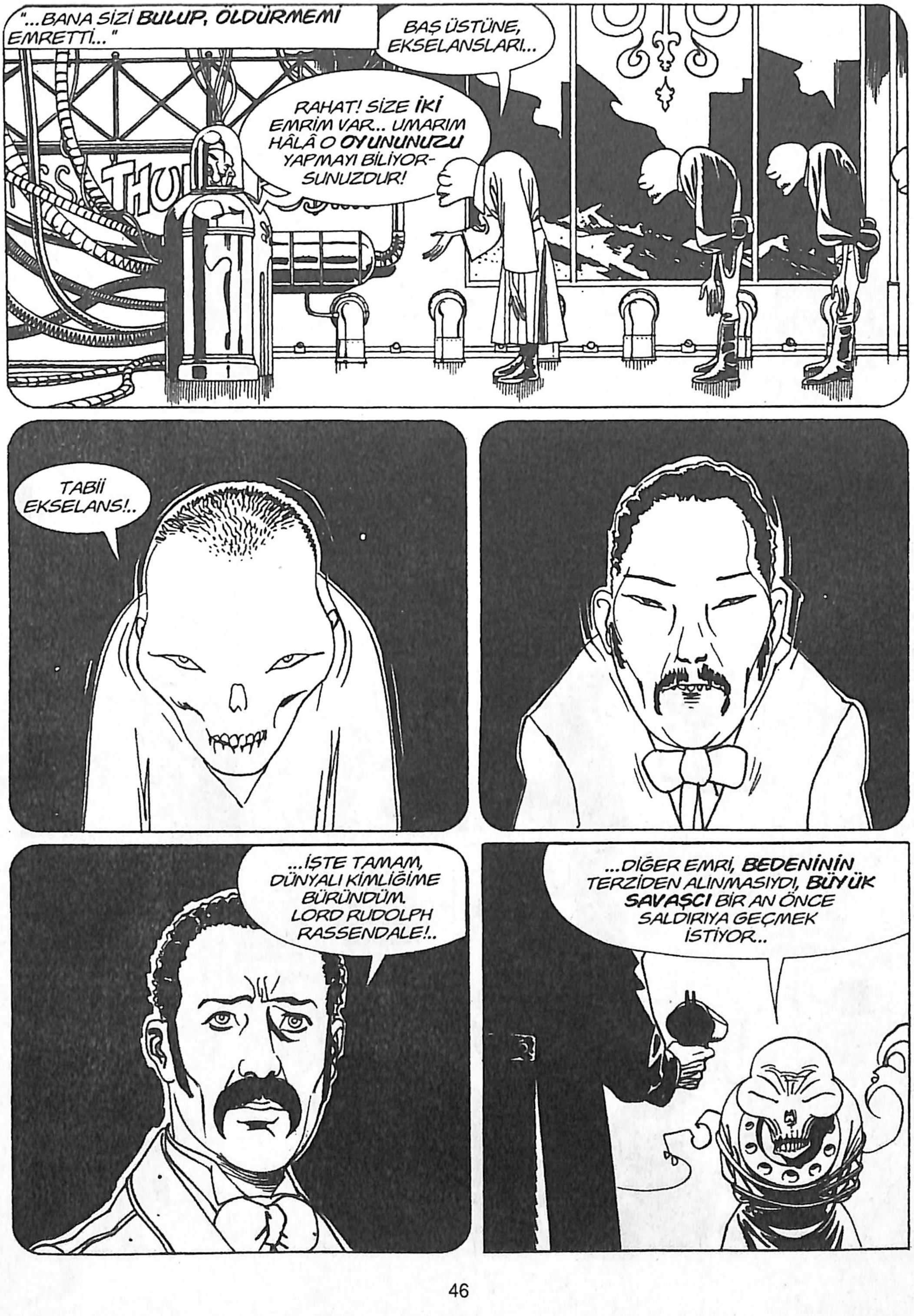
"...BANA SİZİ BULUP, ÖLDÜRMEMİ EMRETTİ..."
BAŞ ÜSTÜNE, EKSELANSLARI...
RAHAT! SİZE İKİ EMRİM VAR... UMARIM HÂLÂ O OYUNUNUZU YAPMAYI BİLİYOR-SUNUZDUR!
TABİİ EKSELANS!..
...İŞTE TAMAM, DÜNYALI KİMLİĞİME BÜRÜNDÜM. LORD RUDOLPH RASSENDALE!..
...DİĞER EMRİ, BEDENİNİN TERZİDEN ALINMASIYDI, BÜYÜK SAVAŞCI BİR AN ÖNCE SALDIRIYA GEÇMEK İSTİYOR...

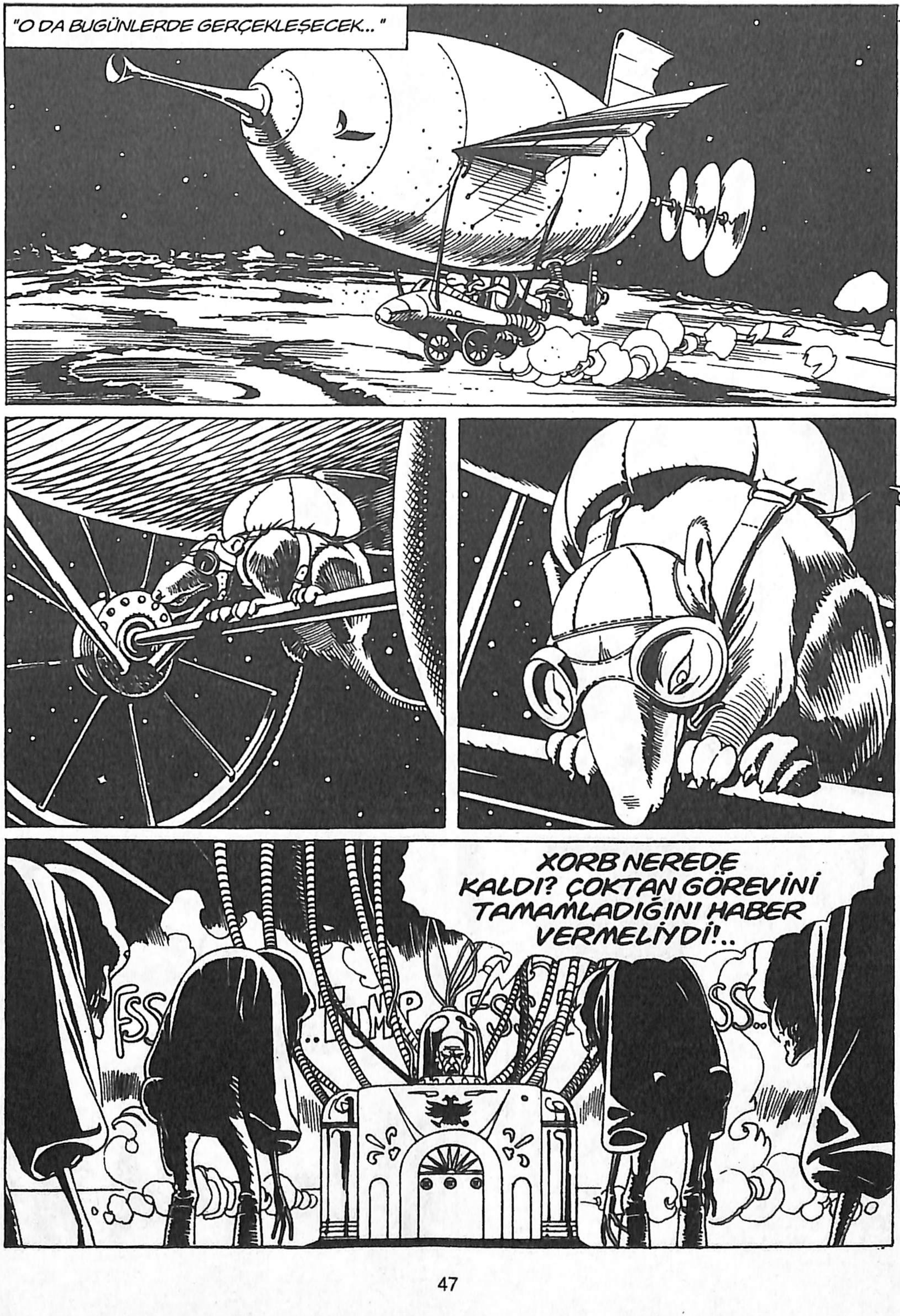
"O DA BUGÜNLERDE GERÇEKLEŞECEK..."
XORB NEREDE KALDI? ÇOKTAN GÖREVİNİ TAMAMLADIĞINI HABER VERMELİYDİ!..

HAY ŞEYTAN! **LANET OLSUN!** NELER OLDUĞUNU ÖĞRENMEK İSTİYOR...
TUM
...UM...
...AH!
FSS... THUN
PSST... PSSST...
YAKALANDI MI? O SALAK **YAKALANDI MI?**

...AYRICA BEDENİM YENİDEN HASAR MI GÖRDÜ?.. AAH!
FSS... THUNF! FSS... THUN... THU
BU BİR KOMPLO! AMA BENİ DURDURAMAYACAKLAR! ONLAR OLMADAN DA YAPARIM!
ŞU KÜÇÜK DÜĞMEYE BAS SEVGİLİM!*
FSS THUNF! FSS
CLİK!
CREAK CREAK
WRRRR
TUNF TUNF TUN
WR-FFFFF

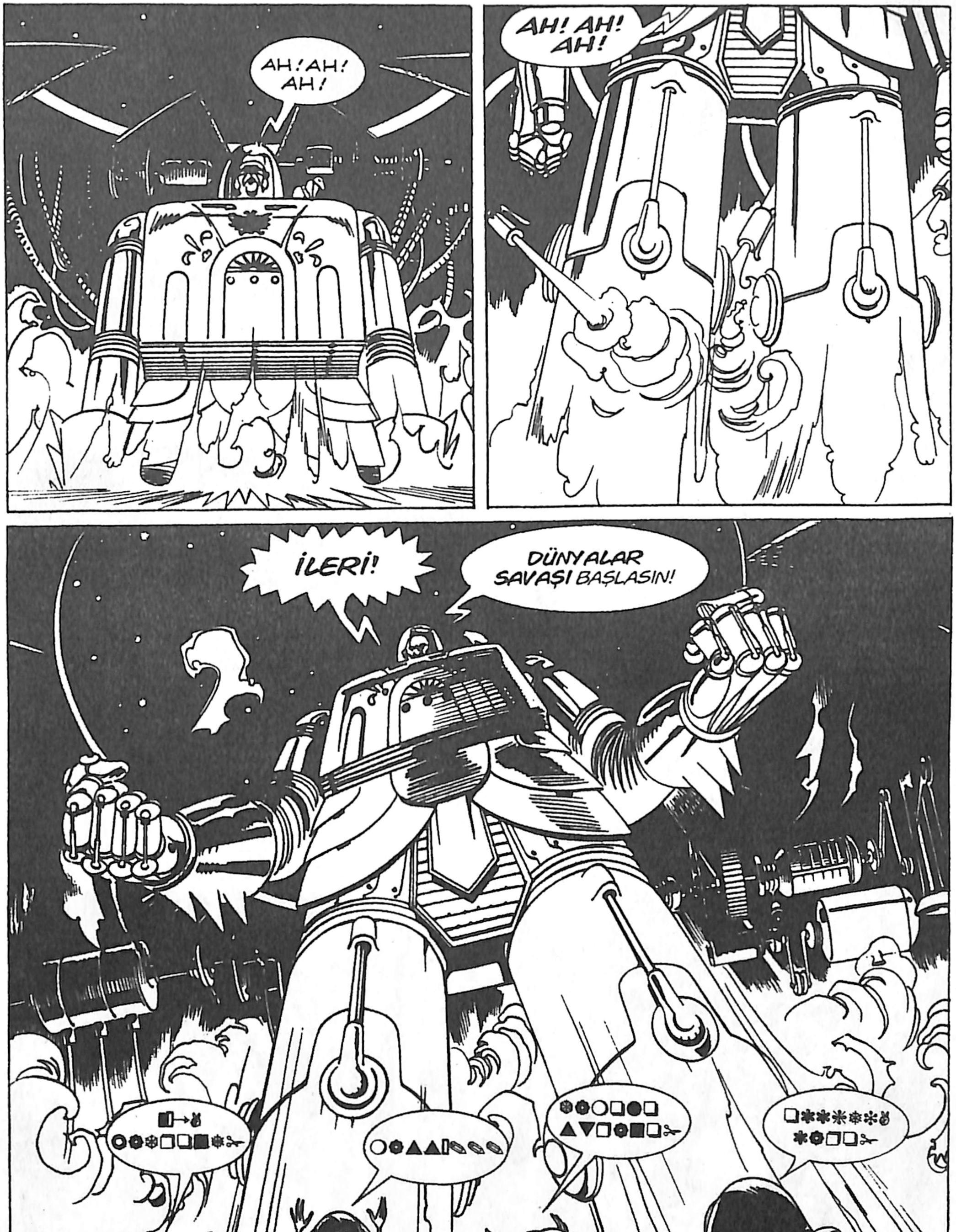
AH! AH! AH!
AH! AH! AH!
İLERİ!
DÜNYALAR SAVAŞI BAŞLASIN!

AMAN TANRIM... DÜNYAYI İSTİLAYA HAZIRLANIYORLAR...
EVET, AMA BÜYÜK SAVAŞÇI BEDENİNE KAVUŞMADAN BUNU YAPMAYACAKLAR..
DOKTOR..

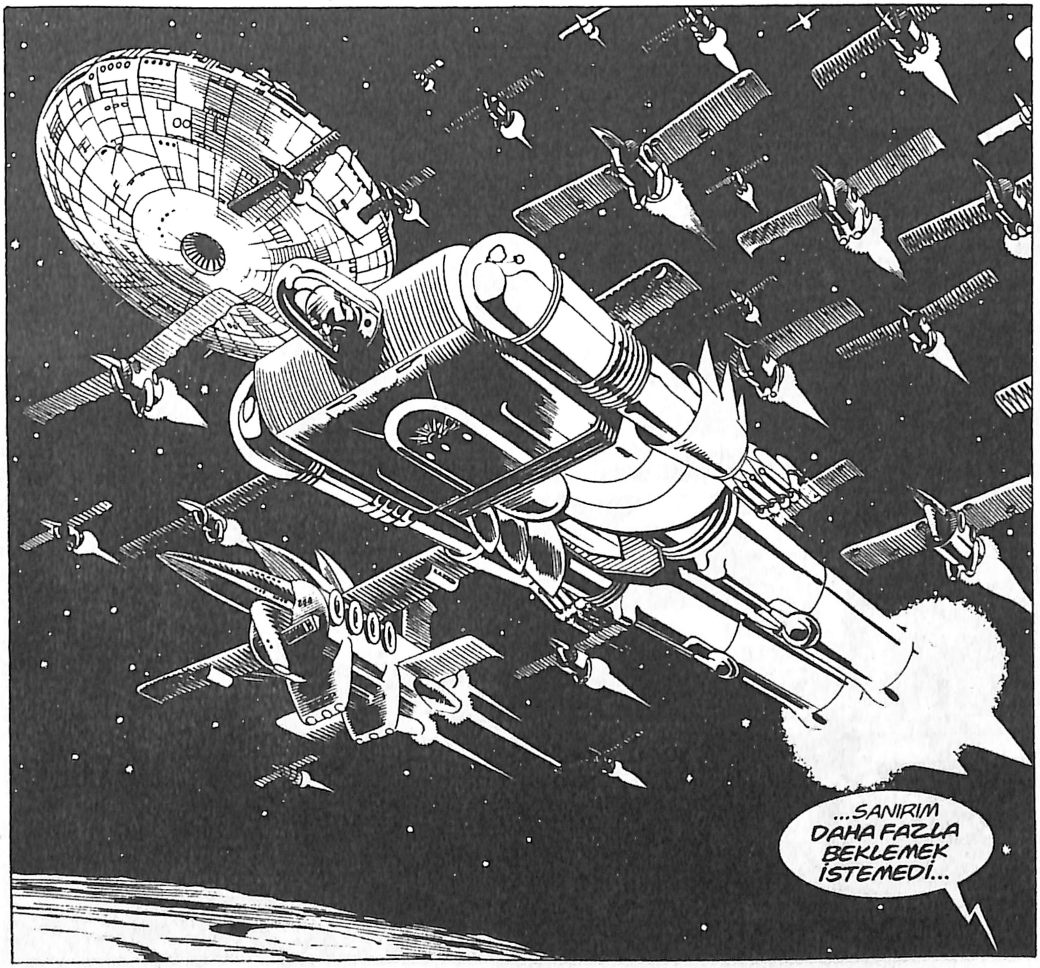
...SANIRIM DAHA FAZLA BEKLEMEK İSTEMEDİ...

SCHNELL! DAHA HIZLI! DAHA HIZLI! BU AKŞAMA KADAR DÜNYA BENİM OLMALI...
SQUITT!... SQUITT!...
UH... BİZİM OLACAK DEMEK İSTEDİM, KÜÇÜK SEVGİLİM...
ANA GEMİDEN, BÜYÜK SAVAŞÇIYA... ANA GEMİDEN BÜYÜK SAVAŞÇIYA... YERÇEKİMİ SIFIR NOKTASINA VARMAK ÜZEREYİZ...
...AY VE DÜNYA ARASINDA TAM YARI YOL. ORADAN TÜM SALDIRI ARAÇLARINI DENETLEYECEĞİZ...
ÇOK GÜZEL! GÖZÜNÜZÜ AÇIK TUTUN, KUMANDAN! HATA İSTEMİYORUM!
BENİ HAYAL KIRIKLIĞINA UĞRATMAYIN, KUMANDAN!
MERAK ETMEYİN, BÜYÜK SAVAŞÇI, WHRRR... HER ŞEY YOLUNDA...

DÜŞMANLARIMIZIN, WHRRR, ELİNDE JIVAKA'NIN KAYBOLAN TAŞI YOK. ANA UZAY GEMİSİNE TEK ZARAR VERECEK NESNE O... ZATEN ONLAR... WHRR AYDA KALDILAR...
AMAN TANRIM...
UZAY GEMİMİZİ PARÇALAMIŞLAR... GİTMEMİZİ ENGELLE-MEK İSTİYORLAR...
...KİMİN YAPTIĞINI BİLİYORUM...
BELKİ, DÜNYAYA SALDIRIYA GEÇMEDEN ANA GEMİYE ZAMANINDA YETİŞİRİZ...
ŞANSIMIZA BENİM YILDIZ UÇURTMAM DURUYOR... ÇABUK DÜKKÂNIMA GİDELİM...
DBOOOOM
BOOM
AH! AH! AH!
FIII

BURADA MAHSUR KALDINIZ! AYRICA GEMİ YOK EDİLEMEZ. HİÇBİR SİLAH ONU ETKİLEMEZ... SADECE BİNLERCE YIL ÖNCE KAYBOLAN BİR ŞEY HARİÇ...
PUAH! HİÇBİR ŞEY, DÜRÜST BİR ADAMIN İÇ GÜCÜNE KARŞI KOYAMAZ...
HA! HA! ONA NASIL ULAŞACAKSIN? GÜCÜNLE Mİ? KUŞ GİBİ UÇARAK MI?
EHM... DOKTOR...
UZUN ZAMAN ÖNCE AYA UZAYLILAR GELDİ. ONLARIN ARAÇLARI BURADA KALDI. BAZI İŞLER NASIL YÜRÜR BİLİRSİNİZ...
...EĞER İSTERSENİZ SİZE İYİ BİR FİYATA VEREBİLİRİM, DOKTOR...
?
?
?
...KISA BİR ÇALIŞMAYLA İŞLER HALE GELİR...
!
!
!

WRRRRRRRRRRR
UYGULAMA... TANRIM, LILIPUZYALILARDAN UZAY GEMİSİ ÇALMAK ZORUNDA MIYDILAR?
BANA SÖYLEME, AZİZ DOSTUM! BU ARAÇLAR İÇİN ÇAKMAK FABRİKAMI VERDİM...
SİZ "RUDOLPH"LA İLGİLENİN! LÜTFEN YAPTIKLARINI ÖDESİN!
MERAK ETMEYİN, BAYAN. SALLRASSLARI DURDURMAYA BAKIN, GERİSİNİ BİZ HALLEDERİZ...
WOOSHH
ŞİMDİ SENİNLE BİR ANLAŞMA YAPACA-ĞIZ, YA BENİM İÇİN ÇALIŞIRSIN YA DA SENİ YÜKSEK KONSEYE TESLİM EDE-RİM...
...HER ŞEYİ BİLEN, AYIN ÖBÜR YÜZÜNDE BAZI ALETLER İMAL EDİYOR, KOLAY SATILABİLİRLER, AMA BANA GÜVENİLİR BİR AJAN GEREKLİ...
"EVET ALETİN OLDUKÇA İYİ ÇALIŞTIĞINI KABUL ETMELİYİM..."

"...NİTEKİM HANGİ KUMANDAYA BASTIĞIMI ANLAMADIM..."
?!
"...AMA KISA BİR SÜREDE, ALÇAK "RUDOLPH RASSENDALE"İN "ANA GEMİ" DEDİĞİ YERE VARDIK..."
"GEMİ ASTREOID KADAR BÜYÜKTÜ, HAYRET ÇIĞLIĞIMI TUTAMADIM..."
VAY!.. BU GEMİ ASTEREOİD KADAR BÜYÜK...
...BU, AKLIMA, GEÇENLERDE OKUDUĞUM BİR ŞEYİ GETİRDİ... ÜNLÜ PROFESÖR MORIARTY'NİN "ASTREOİDLERİN DİNAMİĞİ" ADLI ESERİ. GEMİYİ YOK ETMEK İÇİN BELLİ BİR NOKTASINA ATEŞ ETMELİ...
ZAP ZAP

GÜÇ BİZİMLE OLSUN!
NE DEDİN, CIGALE?
ZAP ZAP ZAP
İÇ GÜÇTEN SÖZ ETMİŞTİNİZ, DOKTOR... BEN DE TEMENNİ ETTİM...
AH, SANIRIM İŞE YARA-MAYACAK..
...IŞINLAR GEMİDEN GERİYE GELİYOR, KRİSTAL ISINMAYA BAŞLADI...
...KAHR...
OPPS! KUSURA BAKMAYIN, MATMAZEL.
CRACK
BAŞARAMAYACAĞIZ! RUDOLPH, EN AZINDAN BU KEZ DOĞRU SÖYLEDİ...
BELKİ BİR ÜMİT VARDIR.. CIGALE'NİN SEYYAR SATICIDAN ALDIĞI KOLYEYİ VERİN... BELKİ O ŞİŞE DİBİ KIRILAN KRİSTALİN YERİNİ TUTABİLİR..
UH?...

...HEY! DİKKAT EDİN! ONU BU SEVGİLİ GENÇ BANA HEDİYE ETTİ...
ONUNLA MİTRALYÖZÜ ONARIYORLAR, BAYAN...
BANA NE? WHRR, NORMAL SİLAHLAR BİZE BİR ŞEY YAPAMAZ!..
ÇALIŞIYOR! GÜÇ BİZİMLE OLSUN!
ZAP
ZAP
ZAP
ZAP
ZAP
ANNE, ANNE! GÖKYÜZÜNE BAK...
...HAVAİ FİŞEK PATLIYOR...

TAM İSABET, DOKTOR! VURDUNUZ... DİĞER GEMİLER DE GİDİYOR!
UKÂLALIK ETMEK İSTEMEM AMA DOĞDUĞUM YER OLAN HİNDİSTAN'DA, **ATICILIK ŞAMPİYONUYDUM**..
BEH, HİÇ DEĞİLSE BİR KEZ BAŞARILI OLDUNUZ.
NORMAL SİLAHLAR BİR ŞEY YAPAMAZ (WHRRR) NORMAL SİLAHLAR BİZE BİRŞEY YAPAMAZ!
ANA GEMİYİ YOK ETMEK İÇİN SADECE **SİHİRLİ BİR TAŞ** GEREKTİĞİ EFSANESİ PALAVRAYMIŞ... HİÇBİR TAŞA GEREK KALMADI...
...AMAN TANRIM!..
KRİSTALİN ÜZERİNDE **YAZILAR** VAR **ANTİK** BİR ŞEY...
BİLMEDEN O SEYYAR SATICI SİZE **JIVAKA TAŞINI** SATMIŞ... **KADER KAZANMAMIZI** İSTEDİ...
HAYIR!

...BEN ANA GEMİYE BAĞLI DEĞİLDİM! BEN YOK OLMADIM! AMA SİZİ YOK EDECEĞİM!
UZAY BALTASI!
...O KOMİK SİLAHLA ATEŞ ETMEYİN! TAŞIN BENDE BİR ETKİSİ OLMAZ...
KÜÇÜK YARALAR BENİM İÇİN ÖNEMLİ DEĞİL! ZIRHIM KRUPP ÇELİĞİ...
T..TANRIM.. ONUN DA AŞİL TENDONU OLMALI...
TENDON MU? EVET, EVET...
ATEŞ ÇIKAN TOPUĞUNDAN VUR! ORASI ZIRHLI DEĞİL...
DENEYECEĞİM, CIN' GHEI...

ZAP
ZAP
ZAP
TWANG
TWANG
TWANG
TWANG
VURDUM!
ARTIK ATEŞ ÇIKMIYOR...
AH! MOTORLARDAN BİRİ GİTTİ!
KAHRETSİN, **DOKTOR!** AMA BURADA BİTMEDİ...
BURADA BİTMEDİ...

"GERİSİ HİKÂYE... CIN'GHEI'NİN GÖZLÜKLERİNİN, SALLRASSLARI GÖSTERDİĞİ ÖĞRENİLİNCE, BİR HAFTA İÇİNDE NERELERE SATIŞ YAPTIĞINI TAHMİN EDEMEZSİNİZ..."
"DÜNYANIN KURTARICILARI OLARAK MADALYA ALDIĞIMIZI GURURLA AÇIKLIYORUM..."
İZİN VERİR MİSİNİZ, MATMAZEL?
OH. TABİİ, TABİİ... BİLİYOR MUSUNUZ, ÇOK YAKIŞIKLISINIZ...
ATEŞ İSTEL MİSİN, DOSTUM? BU ÇAKMAK KÜBA'DA SATILIYOL. JAPONLAL DA DELİ OLUYOLLAR...
BAY SPOCK! BAKIN!
...GEMİYE GELİNCE, MELIES ADLI BİRİYLE GÖRÜŞTÜM! BİRLİKTE BİR DİZİ ÇEKECEĞİZ... ADINI KOYDUM BİLE...
...1901: ODISSEA
DOSTUM, SEN HAFİF BİR SES DUYMADIN MI?..
GEMİMİZ. HER YERDE ARADIKTAN SONRA ONU NİHAYET BULABİLDİM...
DİKKAT KAPTAN KIRK!...
SGUESH!
SON

GİRİŞ
MMM... MMM... MMM... BU YIL NOEL HAZIRLIKLARI ERKEN BAŞLADI. BÜYÜK MAĞAZALARIN NOEL BABALARI ORTALIĞA DÖKÜLDÜ BİLE...
MACY'S
...GELENEKSEL SİRK DE GELİYOR ÇOCUKLAR SEVİNECEK...
YETİŞKİNLER PEK MUTLU DEĞİL... HEDİYELERE DÜNYA KADAR PARA HARCAYACAKLAR...
YANILMIYORSAM, PAUL AMCA, HEP YILIN BU ZAMANLARINDA BİZE ATALARIMIZDAN DOKTOR MYSTÈRE'NİN "GÜNLÜĞÜ"NÜ GÖNDERİRDİ...

...O DOKTOR, BARONE DI MUHCHAUSEN'DEN BİLE PALAVRACI. GEÇEN YILKİ GÜNLÜĞÜNDE, AYA GİTTİĞİNİ İDDİA EDİYORDU... BU YIL NE ANLATACAK BAKALIM...
...AYRICA, AMCAMIN GÜNLÜĞÜ HANGİ YOLLA İLETECEĞİNİ DE MERAK EDİYORUM. HEP FANTASTİK YOLLARLA GÖNDERDİ...
TOC TOC!
BROWOARR
UH...
..."BROWOARR"?
BROWOARR
Martin Mystère
VAY CANINA! OTUR JAVA, OKUYACAKLARIMIZ VAR...

MARTIN MYSTÈRE SUNAR

DOKTOR MYSTÈRE

VE KARA CANGIL'IN DEHŞETİ

ALFREDO CASTELLI'NİN OLAĞANÜSTÜ MACERA ROMANI
ÇİZEN: LUCIO FILIPUCCI

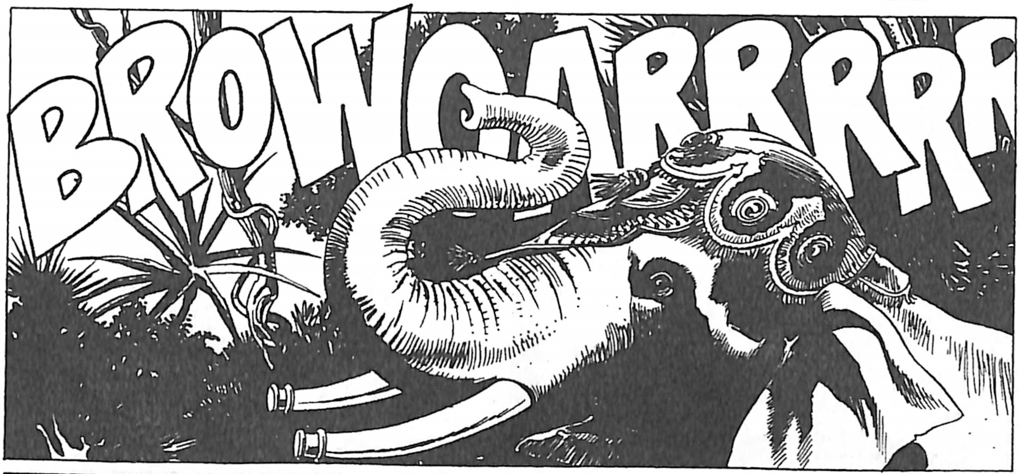

HUZURSUZLANDI! BİR ŞEYDEN ÜRKMÜŞ OLMALI...
ÜRKMÜŞ MÜ? İMKÂNSIZ, SEVGİLİ CIGALE. CESUR FİLLERİ HİÇBİR ŞEY KORKUTAMAZ. NE VAHŞİ BENGAL KAPLANI, NE DE ZEHİRLİ GÖZLÜKLÜ YILAN...
"YIL 18**... SADIK ÖĞRENCİM CIGALE VE BEN HASSAS BİR GÖREVLE, DOĞDUĞUM YER OLAN HİNDİSTAN'DAYDIK.."
...DOĞA ANANIN GİZEMLİ BİR PARADOKSU OLARAK, SADECE KÜÇÜCÜK BİR HAYVAN, FİLİ ÜRKÜTEBİLİR.. FARE.
AMA, DERSLERİMİ DİNLEMİŞ OLSAYDIN, HİNDİSTAN ORMANLARINDA, KARANLIK BASMADAN, FARENİN GEZİNMESİNİN İMKÂNSIZ OLDUĞUNU BİLİRDİN...
EEEK!
HOP!
BROWOARRR
NE HEYECANLI! TIPKI "ORMANLAR KRALİÇESİ"NDE VIVIANA'YA OLDUĞU GİBİ...
EHM...
TANRIM! BU HAYVAN HAYAL GÖRÜYOR OLMALI...
BAY CIGALE! TIPKI CAZİBELİ SILVIA'NIN YANINDAKİ, ATEŞLİ ALFREDO GİBİ DAVRANIYORSUNUZ...
...BU SAATTE BİR FARE! PUAH! BUNA ÇOCUK BİLE İNANMAZ!
SKWIT!

KA
KA-LI!
KA-LI!

KA-LI!
KA-LI!
KA-LI!

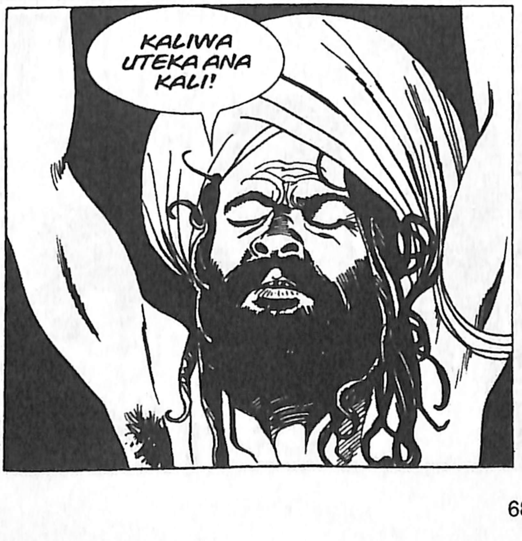
KALIWA UTEKA ANA KALI!

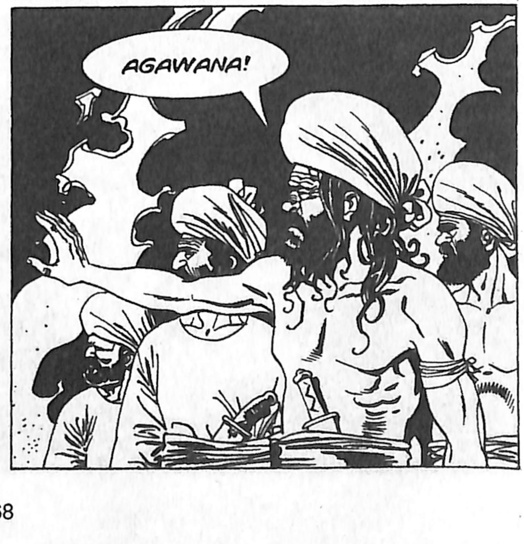
AGAWANA!

ANAGÀ! ANAGÀ!
TWACK!

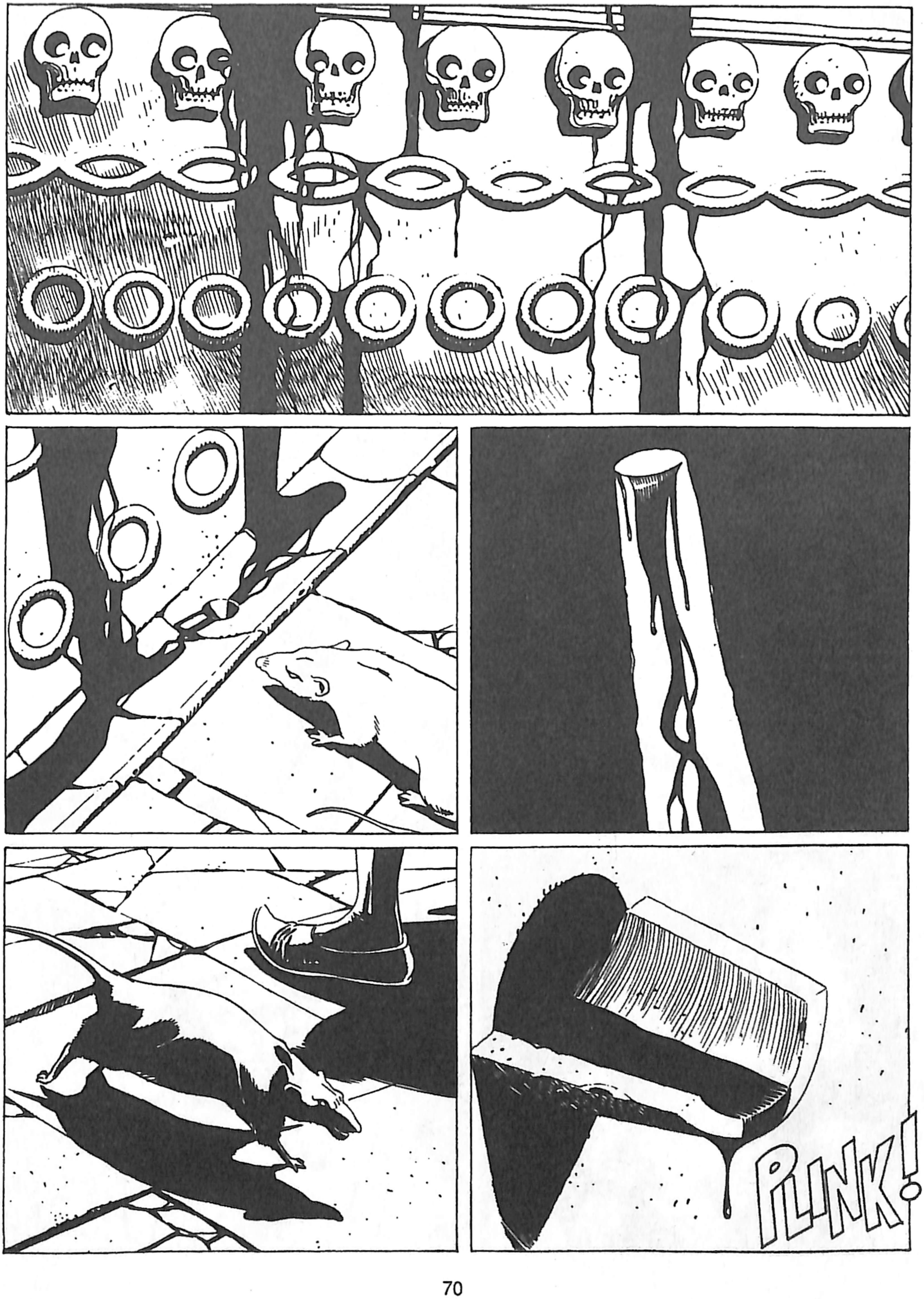
PLINK!

SON DAMLA!
PLINK!
ŞİMDİ DİRİLTME TAMAMLANA-BİLİR!..
FZZZZZZZZZ

KA WAH...
KA WAH!..

ÇÖZÜLEN ŞEY YENİDEN DOĞSUN...
...ÖLÜM, HAYAT DOĞURSUN...
...ÖLÜ, CANLIYLA BİRLEŞSİN...
EYAHHHHHHH

EĞİLİN! KALİ KENDİNİ GÖSTERDİ!
"...KALİ'NİN ALDIĞINI..."
"...KALİ GERİ VERDİ..."
AH, EVET...

...BU BANYO KÜVETİNDE NE İŞİM VAR? NASIL GİRDİĞİMİ HATIRLAMIYORUM...
ÖYLE... GERÇEKTEN SON ANIMSADIĞIM ŞEY UZAY BOŞLUĞUNDA OLDUĞUM...
"...TIPKI VİYANA'DAKİ, PRATER'İN BÜYÜK TEKERLEĞİ GİBİ DÖNÜP DURUYORDUM..."(*)
*BKZ. ÖNCEKİ MACERA.
...BİR ŞEY DAHA HATIRLIYORUM... O LANET TERZİ, HÂLÂ BEDENİMİ ONARAMAMIŞTI...
?
...AH! BEDENİM!
YENİDEN BEDENİME KAVUŞTUM!..

...BU DA BENİM KÜÇÜK SEVGİLİM! O DA YANIMDA...
PSST PSST...
AH! NE DİYORSUN, KÜÇÜĞÜM? SEN OLMASAN BEN ÖLÜR MÜYDÜM?..
BÜYÜK ORTAK MI OLMAK İSTİYORSUN? HAYIR! BU İMKÂNSIZ! ÜZGÜNÜM AMA İMKÂNSIZ..
SKWIT...
SQUIT! SQUIIT! KAWAH...
?

BELKİ BİR DAHA İNCELERSEK, BİR ŞEYLER YAPABİLİRİM. %51'E %49..
SKWIT...
...AMAN TANRIM! ANLAŞTIK! %70'E %30...
...ŞİMDİ SİZLER BANA NELER OLDUĞUNU AÇIKLAR MISINIZ?..
ÇOK BASİT, YABANCI. KEHANET, SUYDAN'IN YENİ AVATAR'ININ (*) KADERİMİZE YAZILMIŞIN İZİNİ BULDUĞUMUZ AN GÖKTEN İNECEĞİNİ SÖYLEDİ...
...VE ÖYLE DE OLDU... LAHOR ÜNİVERSİTESİNDE ÖZELLİKLERİ BELİRTİLEN KADIN BULUNDUĞUNDA, AVATAR ORTAYA ÇIKTI...
*REENKARNASYON
ÖYLE Mİ! BENİMLE İLGİLİ BİR KEHANET DAHA... DUYDUN MU, KÜÇÜK SEVGİLİM?
HAYIR, YABANCI...
...KEHANET SENİNLE İLGİLİ DEĞİL, ONUNLA İLGİLİ...
...YÜCE SUYODAN'IN YENİ REENKARNASYONU, O!

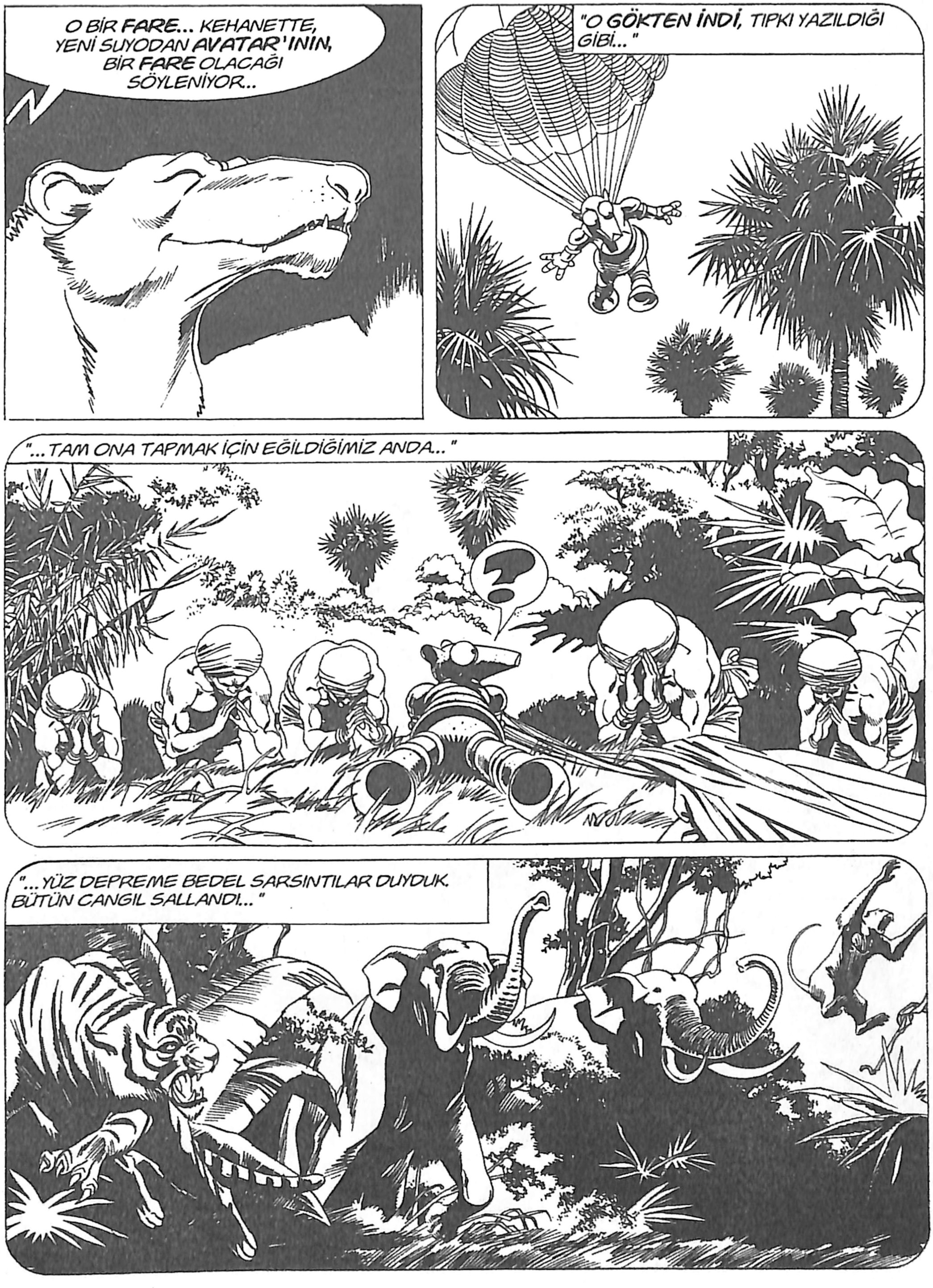
O BİR FARE... KEHANETTE, YENİ SUYODAN AVATAR'ININ, BİR FARE OLACAĞI SÖYLENİYOR...
"O GÖKTEN İNDİ, TIPKI YAZILDIĞI GİBİ..."
"...TAM ONA TAPMAK İÇİN EĞİLDİĞİMİZ ANDA..."
?
"...YÜZ DEPREME BEDEL SARSINTILAR DUYDUK. BÜTÜN CANGIL SALLANDI..."

"SONRA..."
"...DEV GİBİ PARLAK BİR CİSİM, GÖKTE KAYDI..."
"...VE BURADAN AZ İLERİYE DÜŞTÜ..."
BİZ KOŞTUK... VE BİNLERCE PARÇAYA AYRILMIŞ BÜYÜK METAL MAKİNEYİ BULDUK...
"...İÇİNDEN BİR İNSAN KAFASI ÇIKTI..."
ONU YOK EDİN! EMİNİM CEHENNEMDEN GELEN ŞEYTANDIR!..

SKWIT! SKWIT!...
...YÜCE SUYODAN, SENİ KORUDU VE BİZDEN SENİ YOK ETMEMEMİZİ, AKSİNE İYİLEŞTİRMEMİZİ İSTEDİ...
...O YÜZDEN BEDENİNİ SANA GERİ VERDİK...
HARİKA! SİZLER, HARİKA CERRAHLAR OLMALISINIZ...
KALİ'NİN YARDIMI İLE, ÖYLEYİZ...
...NE YAZIK Kİ HASTALARIMIZ ARASINDA ÖLÜM ORANI YÜKSEK... NEYSE...

...KALİ SENİN YAŞAMANI VE PATRONUNA, KRALLIĞINI KURMASINDA YARDIMCI OLMANI İSTEDİ...
...HAREKETE GEÇMENİN ZAMANI GELDİ... YENİ AVATAR, GÜNEŞ TUTULURKEN, KADERİMİZE YAZILANLA BİRLEŞTİĞİ ZAMAN NİHAYET KALİ'NİN KARANLIK ÇAĞI BAŞLAYACAK...
SKWIT! SKWIT!
NE DİYORSUNUZ, YÜCE SUYODAN? BAŞKA BİR DÜŞMANIMIZ MI VAR?..
KADERİMİZE YAZILAN DA ONUN YANINDA MI?..
PSST! PSST! PSST!
!
NASIL? BURADA DA MI? KAHRETSİN! AMA BU KEZ İNTİKAMIM KORKUNÇ OLACAK!..

TALİHSİZ BİR KAZA, TANRIM. BU FİL BİR **YILANI** FARE KUYRUĞU SANMIŞ OLMALI...
...NEYSE ARTIK BEN SÜRÜYORUM, ENDİŞENİZ OLMASIN... BELKİ BİLMİYORSUNUZ AMA **HİNDİSTAN BENİM DOĞDUĞUM YER...**
GERÇEKTEN Mİ, DOKTOR?.. TIPKI ŞU "BÜYÜLÜ PRENS"DEKİ KAHRAMAN GİBİ Mİ...
EVET. BURADA, **THUGS** VE ŞEYTANİ BÜYÜCÜLER ARASINDA, EN TEHLİKELİ MACERALARIMI YAŞADIM...
THUGS MU? O NEDİR? VAHŞİ HAYVAN-LAR MI?
HAYIR, MATMAZEL, **ADAMLAR...** AMA TÜM VAHŞİ HAY-VANLARDAN TEHLİKE-LİDİRLER...
...İŞİN EN KÖTÜ YANI, BU ADAMLAR AĞAÇLARIN ARASINDA SON DERECE SESSİZ HAREKET EDERLER, EĞER **ÇOK HASSAS** KULAKLARINIZ YOKSA ONLARI ASLA DUYAMAZSINIZ...

BANG
...ÖRNEĞİN BENİMKİLER GİBİ!..
BANG
AAHHH!
KALİ ADINA!
EEEEKK!
KORKMAYIN, MATMAZEL... ONLARLA BAŞA ÇIKABİLİRİM...

!?
İMDAT! TIPKI "YANAN ORMAN"DA, MASUM CLOTILDE'YE OLDUĞU GİBİ, BANA SALDIRIYORLAR..
BIRAK ONU, ÇİRKİN SURAT! BIRAK!
BUNUN FAYDASI YOK, CESUR CIGALE... ONLAR ANCAK BU DİLDEN ANLAR..
SMACK
HEY! SİLAHI DOĞRULTTUĞUNUZ YERE DİKKAT EDİN...
!?
EEEK!
BANG!

VURDUNUZ, DOKTOR!
"FAKİR GENCİN ROMANI"NDAKİ ROBERTO GİBİ KESİN NİŞANCISINIZ...
SAÇMALIK, MATMAZEL, SAÇMALIK..
...ŞİMDİ BANA, SİZİ KİMİN GÖNDERDİĞİNİ SÖYLEYECEK-SİN...
TUH!
YA... DEMEK ÖYLE?..

YETER, ŞİMDİ BAS GİT...
...ETEĞİNİZ İÇİN ÜZGÜNÜM, MATMAZEL... VARIR VARMAZ, PARİS'DE YENİSİNİ ISMARLA-YACAĞIM...
O İLKEL YARATIĞA N..NE SÖYLEDİNİZ, DOKTOR?..
HİNDUCA BİR CÜMLE, BİRKAÇ YIL ÖNCEKİ OLAYLARI HATIRLAMASINA YETTİ...
...SAHTE ALÇAK GÖNÜLLÜLÜK YAPMAYACAĞIM, **BAYAN PEARL,** BABANIZ EVİNE KADAR SİZE REFAKÂT ETMEK İÇİN BENİ TUTMAKLA İYİ ETMİŞ...

...O ADAM BANA, SİZİ KAÇIRIP, BAŞ RAHİBİNE GÖTÜRMEKLE GÖREVLİ OLDUĞUNU SÖYLEDİ...
BAŞ RAHİP Mİ?.. YANİ "WAMBUR BRAHMANI" GİBİ Mİ?..
ÖYLE; SUYODAN... EN BÜYÜK Pİ... YANİ BU BÖLGEDE BULUNAN EN SOYSUZ ADAMLARDAN BİRİ...
SUYODAN. TANRIM...
...LAHOR ÜNİVERSİTESİNDE İSMİ, KÂBUS GÖRMEME NEDEN OLUYORDU... BİR ANLAMDA KADERİMİN ONA BAĞLI OLDUĞUNU HİSSEDİYORUM TIPKI, MASUM ELIZABETH'İN, ŞEYTAN WALTER DORIAN'A BAĞLI OLDUĞU GİBİ...
LAHOR ÜNİVERSİTESİ... SİZ YOLA ÇIKTIKTAN SONRA, ORASI THUGS SALDIRISINA UĞRADI. HİÇ KİMSE NEDENİNİ ANLAYAMADI...
CEVAPSIZ KALMAYA MAHKÛM BİR SORU... TIPKI "FIRTINALI RUHLAR"DA CESUR LAMBERTO'YA SORULDUĞU GİBİ...
...NEYSE Kİ, BABAMDA GÜVENDE OLACAĞIM: SARAWAK YÖNETİCİSİDİR; SANDOKAN ADLI BİR KORSANDAN KORUNMAK İÇİN EVİNİ KALEYE ÇEVİRDİ...
SUYODAN SAÇINIZIN TELİNE DOKUNAMAZ, MATMAZEL. SİZE SÖZ VERİYORUM...
AMA... BİR DAKİKA...

...ŞİMDİ HATIRLIYORUM... SUYODAN, BİRKAÇ AY ÖNCE, ŞİMDİ ADINI SÖYLEDİĞİNİZ SANDOKAN TARAFINDAN ÖLDÜRÜLDÜ...
...TANRIM VE FRANSA'NIN TANRISI... O ZAMAN REENKARNE OLMUŞ OLMALI...
...REENKARNE Mİ, DOKTOR?..
"BAZEN CIGALE'NİN CAHİLLİĞİ DOĞRUSU TÜYLERİMİ ÜRPERTİYOR..."
...CAHİLLİĞİN BENİ ÜRPERTİYOR, CIGALE. HİNTLİLERİN ÖZEL BİR İNANÇLARI VAR...
...ONLARA GÖRE ÖLEN BİRİNİN RUHU DÜNYAYA BAŞKA BİR BEDENDE GELEBİLİR...
...SUYODAN GİBİ BİRİNİN RUHU KİMİN BEDENİNE GİRDİ MERAK EDİYORUM. EMİNİM İKİNCİ SINIF BİR YARATIKTIR..
...ÖRNEĞİN, YILAN VEYA LAĞIM FARESİ...

...YENİ AVATAR, TAÇ GİYDİ...
...BİZİ KADERİMİZE, GÜNEŞ TUTULMASINDA KAVUŞTURMASI İÇİN YENİ EFENDİMİZE YAKARIN...
SU-YO-DAN!
SU-YO-DAN!

ŞU ANDAN İTİBAREN, SİZİN SADIK HİZMETKÂRINIZIM, YÜCE SUYODAN, HER ARZUNUZU YERİNE GETİRECEĞİM...
UH? EMRİNİZ, YÜCE SUYO-DAN!
PSST... PSST...
NASIL İSTERSENİZ, EFENDİMİZ...
HEY, SEN! BURAYA GEL...

KİM? BEN Mİ?
EVET, SEN...
...YÜCE SUYODAN SENDEN, DOKTOR MYSTÈRE'NİN HER HAREKETİNİ GÖZLEMENİ İSTİYOR...
...BİR GRUP SADIK THUGS GÖNDERİLDİ AMA TAMTAMLAR ZAFERİ MÜJDELEMEDİLER. EFENDİMİZ, ONLARIN BAŞARAMADIĞINI DÜŞÜNÜYOR...
...MYSTÈRE VE YANINDAKİLERİ GİZLİCE İZLEYECEKSİN. AĞAÇLARIN ARASINA GİZLEN, ÇALILARIN İÇİNDE SÜZÜL, KAYALARA SAKLAN...
...SONRA BURAYA DÖNÜP BİZE OLANLARI BİLDİR...
GİT! YÜCE SUYODAN FAZLA BEKLEMEK İSTEMİYOR...
N..NE? NEE?...
...BU BANA GÖRE BİR İŞ DEĞİL! HER ZAMAN, AĞAÇLARIN ARASINDA SÜZÜLEN, ÇALILARIN İÇİNE GİREN, TAŞLARA SAKLANAN OYDU...

SEN... KÜÇÜK SEVGİLİM... BANA BUNU YAPMAK İSTEMEN İMKÂNSIZ!
İSTİYOR MUSUN? BANA BUNU MU YAPACAKSIN? SENİ LAĞIMDAN BENİM ÇIKARDIĞIMI UNUTTUN HERHALDE! ASLA EMİRLERİNE UYMAYACAĞIM...
...
TAMAM! SANIRIM KEŞFE ÇIKMAKTA GEÇ KALDIM. HEMEN GİDEYİM...
...AMA BÖYLE BİTMEYECEK... KAHROLASI FARE... BÖYLE BİTMEYECEK...

...LÜTFEN, BİRAZ SABIRLI OLUN, BAYAN PEARL. ELEKTRONİK OTELİMİZ OLSAYDI OLAĞANÜSTÜ HIZLA GİDERDİK...
...NEYSE, GELDİK SAYILIR. BU GECE SENTIHER'DE KONAKLAYA-CAĞIZ...
...ORADA GENÇLİK YILLARIM GEÇTİ... YAPTIKLARI HARİKA ELBİSELERE HAYRAN KALACAKSINIZ...
...ZENGİN, FAKİR, BÖLGEDEKİ HERKES SAF İPEKTEN DESENLİ GİYSİLER GİYİYOR...
BENDE DE BİRKAÇ TANE VAR AMA NE YAZIK Kİ AVRUPA'DA KULLANAMI-YORUM...
İŞTE SAKİNLERDEN BİRKAÇI. BAHSE GİRERİM BENİ TANIDILAR...

DOKTOR...
...HARİKA ELBİSELER GİYDİKLERİNİ SÖYLEMEMİŞ MİYDİNİZ?..
AMAN TANRIM...
KİM DEDİ BİLMİYORUM AMA DOĞRU... GELİŞME, ZEVKSİZLİK YARATIYOR. BUNLARA NELER OLDU?
...YÜCE İYİLİKSEVER Mİ? KİM BU YÜCE İYİLİKSEVER?
GELİN... SİZİ ONA GÖTÜRELİM...

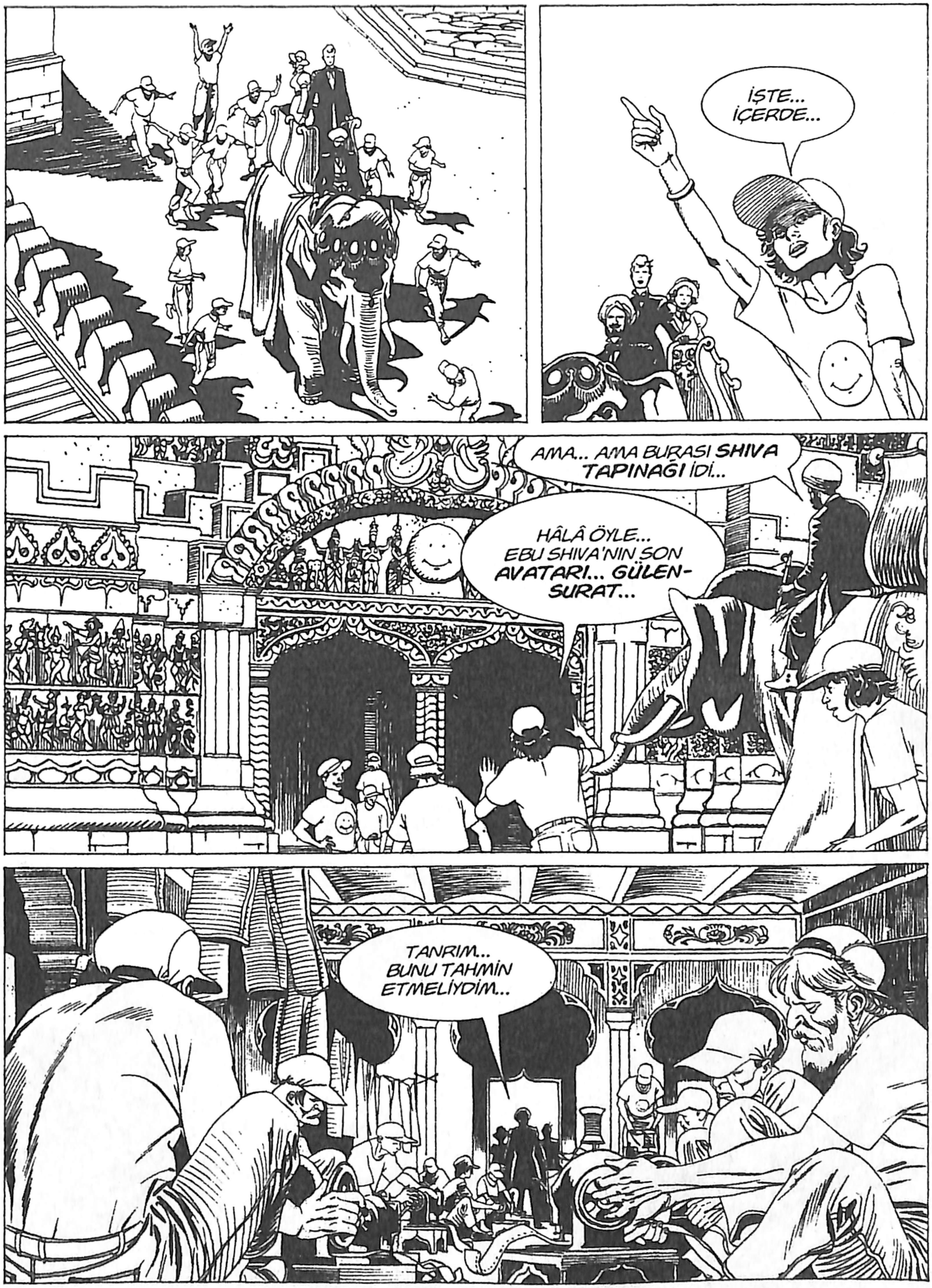

İŞTE... İÇERDE...
AMA... AMA BURASI SHIVA TAPINAĞI İDİ...
HÂLÂ ÖYLE... EBU SHIVA'NIN SON AVATARI... GÜLEN-SURAT...
TANRIM... BUNU TAHMİN ETMELİYDİM...

MYSTÈRE! ESKİ DOSTUM! DEMEK ÖĞRENDİN...
CIN'GHEI! "YÜCE İYİLİKSEVER" SENSİN...
EVET! BU KÖYÜN SAKİNLERİ, ONLARA İŞ VE GELİŞME SAĞLADIĞIM İÇİN, BANA MİNNETTARLAR...
T-SHILT VE ŞAPKA YAPALAK 0,0005 LUPİ KAZANIYOLLAL! ÇİNLİLELDEN BİLE DAHA AZ!
B..BU ADAM KİM? BANA "ŞEYTAN DOKTOR FU-MANCHU" YU ANIMSATIYOR...
KORKMAYIN! DOKTORUN ESKİ BİR DOSTU...
...ŞİMDİ YENİ BİR KREAS-YON HAZIRLIYORUM. JİMNASTİK AYAKKABI VE ÇANTALARI. AVRUPA'DA İYİ SÜKSE YAPACAKLA-RINA EMİNİM...
MMM...
BAY CIGALE?.. İLGİNÇ BİR ŞEY FARKET-TİM...
...BAZEN ÇOK NORMAL KONUŞUYOR, AMA BAZEN FIKRALARDAKİ ÇİNLİLER-DEN BETER...
DOĞRU...

BU, DOKTORCUĞUMUN BİLE ÇÖZEMEDİĞİ BİR **BİLMECE...** AMA CIN'GHEI'Yİ KÜÇÜMSEMEYİN...
...O ADAM HERKESİ, HER ŞEYİ BİLİR, DEFALARCA HAYATIMIZI KURTARDI...
...DEMEK THUGS SALDIRISINA UĞRADINIZ HA? MMM... BİRAZ DÜŞÜNEYİM...
...EVET. **SUYODAN'IN** YENİDEN **REENKARNE** OLDUĞU SÖYLENTİLERİNİ DUYDUM... BU SON GÜNLERDE MEYDANA GELDİ...
...BOĞAZLAYICILALI TEKLAL OLTAYA ÇIKTI. **VALİNİN** KIZI **BÜYÜK TEHLİKEDE...**
...KALA OLMANLALDAKİ DEDİKODULALA GÖLE, O, **YENİ AVATAL** İÇİN **KADELDE ÖNGÖLÜLEN** EŞ...
GÜNEŞ TUTULACAĞI GÜN TÖLEN TAMAMLANACAK VE **KALİ'NİN ÇAĞI** BAŞLAYACAK...
TANRIM!.. KÂBUSLARININ NEDENİ BU OLMALI. EN İYİSİ ONA BİR ŞEY SÖYLEMEMEK YOKSA...
HMMF! MMMGH!..
?
!

GELECEK SAYI:

DOKTOR MYSTÈRE VE KARA CANGIL'IN DEHŞETİ